

01 CALENDARI OLANDESI



DIC 2024

GENNAIO 2025



FEB 2025

1 dom	1	Maria Madda di Dio - Capodanno 1-361 mercoledì	17	Antonio abate 17-348 venerdì
2 lun	2	ss. Basilio e Gregorio 2-363 giovedì	18	Liberta 18-347 sabato
3 mar	3	s. Genesio 3-362 venerdì	19	s. Mario 19-346 domenica
4 mer	4	ss. Ermete e Gato 4-364 sabato	20	ss. Sabastiano e Fabbiano 20-345 lunedì
5 gio	5	s. Amalia 5-369 domenica	21	s. Agnese 21-344 martedì
6 ven	6	Epifania di S.S. 6-380 lunedì	22	s. Vincenzo 22-343 mercoledì
7 sab	7	s. Remondo di Pothofort 7-356 martedì	23	s. Emerenziana 23-342 giovedì
8 dom	8	s. Massimo 8-357 mercoledì	24	s. Francesco di Sales 24-341 venerdì
9 lun	9	s. Giuliano 9-356 giovedì	25	Conversione di s. Paolo 25-340 sabato
10 mar	10	s. Mito 10-355 venerdì	26	ss. Tito e Taziano 26-339 domenica
11 mer	11	s. Igino 11-354 sabato	27	s. Angela Merici 27-338 lunedì
12 gio	12	Trattato di Gato 12-353 domenica	28	s. Tommaso d'Aquino 28-337 martedì
13 ven	13	s. Bato 13-352 lunedì	29	s. Costanzo 29-336 mercoledì
14 sab	14	s. Felice 14-351 martedì	30	s. Martina 30-335 giovedì
15 dom	15	s. Mauro 15-350 mercoledì	31	s. Giovanni Battista 31-334 venerdì
16 lun	16	s. Marcello 16-349 giovedì		

IL SOLE Rise: 7:50 - Tramonto: 16:45
 Luna: 1° - 2° - 3° - 4° - 5° - 6° - 7° - 8° - 9° - 10° - 11° - 12° - 13° - 14° - 15° - 16° - 17° - 18° - 19° - 20° - 21° - 22° - 23° - 24° - 25° - 26° - 27° - 28° - 29° - 30° - 31°

LUNA 1° - 2° - 3° - 4° - 5° - 6° - 7° - 8° - 9° - 10° - 11° - 12° - 13° - 14° - 15° - 16° - 17° - 18° - 19° - 20° - 21° - 22° - 23° - 24° - 25° - 26° - 27° - 28° - 29° - 30° - 31°



Calendario trittico fluorescente



formato:
33x79 cm ca

area di stampa:
33x20 cm ca

Festività
Internazionali



La carta proviene da materiale certificato FSC®, materiale riciclato e/o legno controllato.

GI

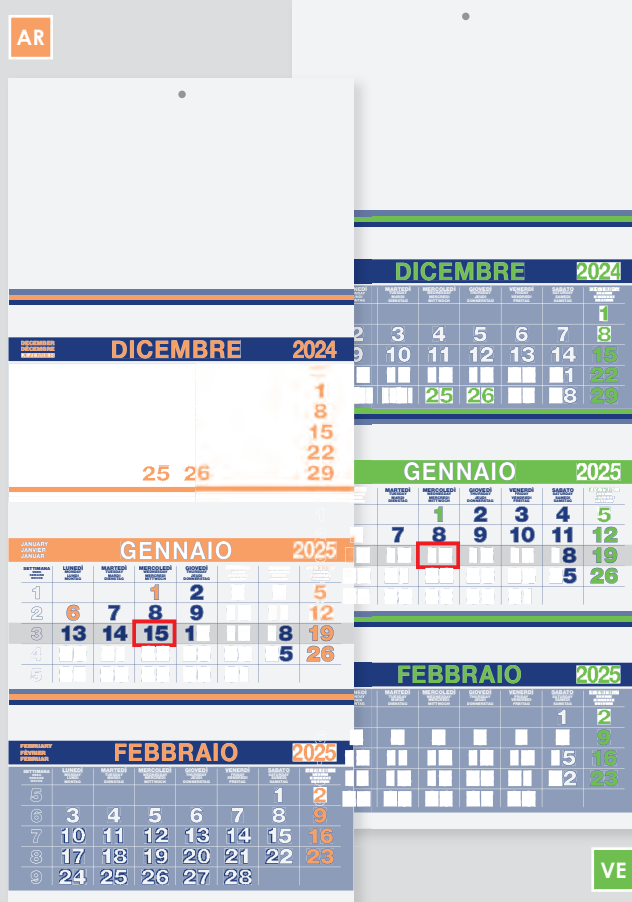

VE

PA500 TRIO

Trittico 3 blocchi dorsati e perforati
carta naturale 70 gr, testata rinforzata
corredato di cursore



- f.to calendario: 33x79 cm ca
- f.to testata: 33x20 cm ca
- 50

DECEMBER DÉCEMBRE DEZEMBER								DICEMBRE 2024							
SETTIMANA WEEK SEMÄNE WOCHE	LUNEDÌ MONDAY LUNDI MONTAG	MARTEDÌ TUESDAY MARDI DIENSTAG	MERCOLEDÌ WEDNESDAY MÉRCREDI MITTWOCH	GIOVEDÌ THURSDAY JEUDI DONNERSTAG	VENERDÌ FRIDAY VENDREDI FREITAG	SABATO SATURDAY SAMEDI SAMSTAG	DOMENICA SUNDAY DIMANCHE SONNEABEND	SETTIMANA WEEK SEMÄNE WOCHE	LUNEDÌ MONDAY LUNDI MONTAG	MARTEDÌ TUESDAY MARDI DIENSTAG	MERCOLEDÌ WEDNESDAY MÉRCREDI MITTWOCH	GIOVEDÌ THURSDAY JEUDI DONNERSTAG	VENERDÌ FRIDAY VENDREDI FREITAG	SABATO SATURDAY SAMEDI SAMSTAG	DOMENICA SUNDAY DIMANCHE SONNEABEND
48							1								
49	2	3	4	5	6	7	8								
50	9	10	11	12	13	14	15								
51	16	17	18	19	20	21	22								
52/1	23/30	24/31	25	26	27	28	29								

JANUARY JANVIER JANUAR								GENNAIO 2025							
SETTIMANA WEEK SEMÄNE WOCHE	LUNEDÌ MONDAY LUNDI MONTAG	MARTEDÌ TUESDAY MARDI DIENSTAG	MERCOLEDÌ WEDNESDAY MÉRCREDI MITTWOCH	GIOVEDÌ THURSDAY JEUDI DONNERSTAG	VENERDÌ FRIDAY VENDREDI FREITAG	SABATO SATURDAY SAMEDI SAMSTAG	DOMENICA SUNDAY DIMANCHE SONNEABEND	SETTIMANA WEEK SEMÄNE WOCHE	LUNEDÌ MONDAY LUNDI MONTAG	MARTEDÌ TUESDAY MARDI DIENSTAG	MERCOLEDÌ WEDNESDAY MÉRCREDI MITTWOCH	GIOVEDÌ THURSDAY JEUDI DONNERSTAG	VENERDÌ FRIDAY VENDREDI FREITAG	SABATO SATURDAY SAMEDI SAMSTAG	DOMENICA SUNDAY DIMANCHE SONNEABEND
1			1	2	3	4	5								
2	6	7	8	9	10	11	12								
3	13	14	15	16	17	18	19								
4	20	21	22	23	24	25	26								
5	27	28	29	30	31										

FEBRUARY FÉVRIER FEBRUAR								FEBBRAIO 2025							
SETTIMANA WEEK SEMÄNE WOCHE	LUNEDÌ MONDAY LUNDI MONTAG	MARTEDÌ TUESDAY MARDI DIENSTAG	MERCOLEDÌ WEDNESDAY MÉRCREDI MITTWOCH	GIOVEDÌ THURSDAY JEUDI DONNERSTAG	VENERDÌ FRIDAY VENDREDI FREITAG	SABATO SATURDAY SAMEDI SAMSTAG	DOMENICA SUNDAY DIMANCHE SONNEABEND	SETTIMANA WEEK SEMÄNE WOCHE	LUNEDÌ MONDAY LUNDI MONTAG	MARTEDÌ TUESDAY MARDI DIENSTAG	MERCOLEDÌ WEDNESDAY MÉRCREDI MITTWOCH	GIOVEDÌ THURSDAY JEUDI DONNERSTAG	VENERDÌ FRIDAY VENDREDI FREITAG	SABATO SATURDAY SAMEDI SAMSTAG	DOMENICA SUNDAY DIMANCHE SONNEABEND
5						1	2								
6	3	4	5	6	7	8	9								
7	10	11	12	13	14	15	16								
8	17	18	19	20	21	22	23								
9	24	25	26	27	28										



	1	2	3	4	5	6	7	8	9	10	11	12
1	1	2	3	4	5	6	7	8	9	10	11	12
2	13	14	15	16	17	18	19	20	21	22	23	24
3	25	26	27	28	29	30	31					



GIUGNO 2026							LUGLIO 2026							AGOSTO 2026							SETTEMBRE 2026						
L	M	C	V	S	S	S	L	M	C	V	S	S	L	M	C	V	S	S	L	M	C	V	S	S			
1	2	3	4	5	6	7	8	9	10	11	12	13	14	15	16	17	18	19	20	21	22	23	24	25			
26	27	28	29	30	31	1	2	3	4	5	6	7	8	9	10	11	12	13	14	15	16	17	18	19			

Supporto in cartoncino 600 gr con:
Festività Internazionali
 Fusi Orari e Tabella 2026

PA508 SPIRAL

Trittico 1 spirale trimestrale 12 fogli, cursore incluso già montato carta naturale 70 gr, testata e supporto in cartoncino 600 gr



- f.to calendario: 31x69 cm ca
- f.to testata: 31x20 cm ca
- 50



La carta proviene da materiale certificato FSC®, materiale riciclato e/o legno controllato.



formato:
31x69 cm ca



area di stampa:
31x20 cm ca



Festività
Internazionali



formato:
31x86 cm ca



area di stampa:
31x20 cm ca



Festività
Internazionali



La carta proviene da
materiale certificato
FSC®, materiale riciclato e/o
legno controllato.

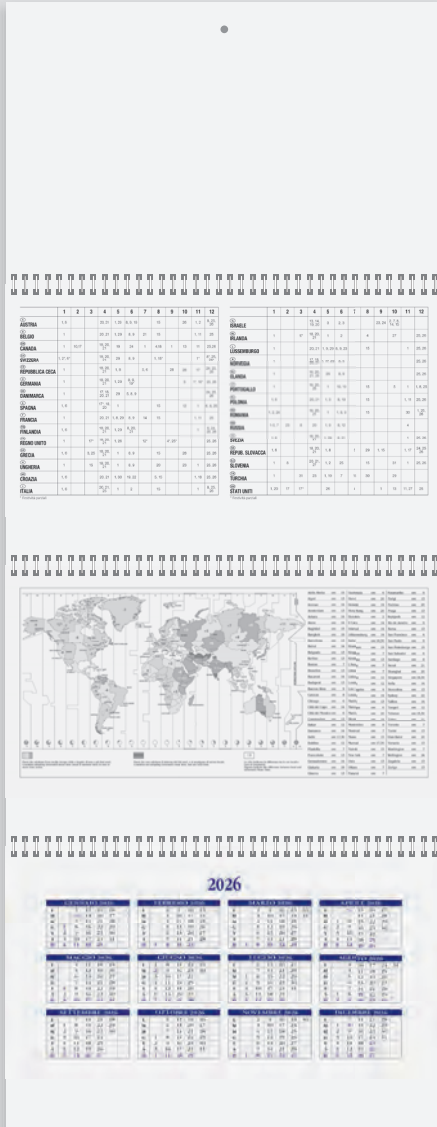

Supporto in cartoncino 600 gr con:
Festività Internazionali, Fusi Orari e Tabella 2026

PA510 SPIRAL PLUS

Trittico 3 spirali trimestrale 12 fogli
carta naturale 70 gr, cursore incluso già montato
testata e supporto in cartoncino 600 gr



- f.to calendario: 31x86 cm ca
- f.to testata: 31x20 cm ca
- 50





formato:
31x86 cm ca



area di stampa:
31x20 cm ca



Festività
Internazionali



La carta proviene da
materiale certificato
FSC®, materiale riciclato
e/o legno controllato.

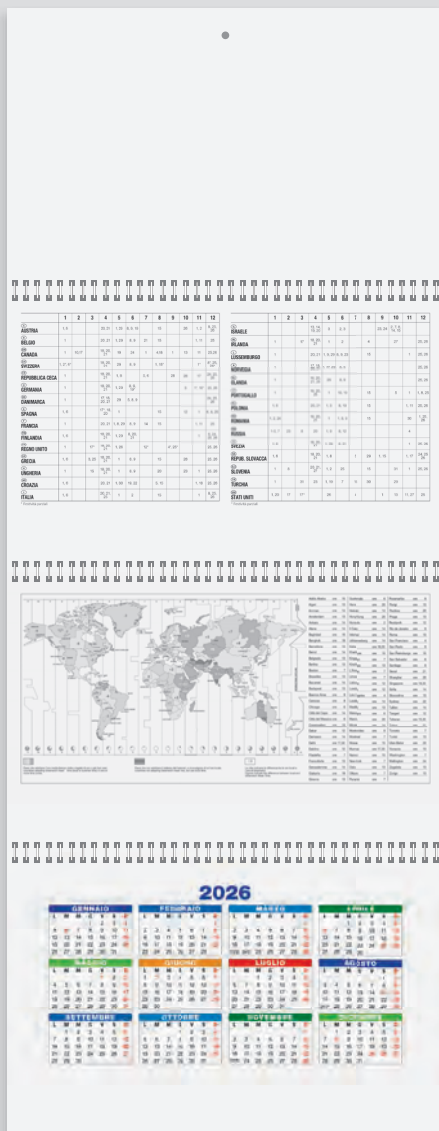

Supporto in cartoncino 600 gr con:
Festività Internazionali, Fusi Orari e Tabella 2026

PA516 SPIRAL COLOR

Trittico 3 spirali trimestrale 12 fogli
carta naturale 70 gr, cursore incluso già montato
testata e supporto in cartoncino 600 gr



- f.to calendario: 31x86 cm ca
- f.to testata: 31x20 cm ca
- 50



Testata **Extrastrong**

2025 GENNAIO			CAPRICORNO 22/12 - 20/1
dic 2024			feb 2025
	1 MER	17 VEN	1 Sab
1 Dom	2 GIO	18 SAB	2 Dom
2 Lun	3 VEN	19 DOM	3 Lun
3 Mar	4 SAB	20 LUN	4 Mar
4 Mer	5 DOM	21 MAR	5 Mer
5 Gio	6 LUN	22 MER	6 Gio
6 Ven	7 MAR	23 GIO	7 Ven
7 Sab	8 MER	24 VEN	8 Sab
8 Dom	9 GIO	25 SAB	9 Dom
9 Lun	10 VEN	26 DOM	10 Lun
10 Mar	11 SAB	27 LUN	11 Mar
11 Mer	12 DOM	28 MAR	12 Mer
12 Gio	13 LUN	29 MER	13 Gio
13 Ven	14 MAR	30 GIO	14 Ven
14 Sab	15 MER	31 VEN	15 Sab
15 Dom	16 GIO		16 Dom
16 Lun			17 Lun
17 Mar			18 Mar
18 Mer			19 Mer
19 Gio			20 Gio
20 Ven			21 Ven
21 Sab			22 Sab
22 Dom			23 Dom
23 Lun			24 Lun
24 Mar			25 Mar
25 Mer			26 Mer
26 Gio			27 Gio
27 Ven			28 Ven
28 Sab			
29 Dom			
30 Lun			
31 Mar			

VE

2025 GENNAIO			
dic 2024			feb 2025
	1 MER	17 VEN	1 Sab
1 Dom	2 GIO	18 SAB	2 Dom
2 Lun	3 VEN	19 DOM	3 Lun
3 Mar	4 SAB	20 LUN	4 Mar
4 Mer	5 DOM	21 MAR	5 Mer
5 Gio	6 LUN	22 MER	6 Gio
6 Ven	7 MAR	23 GIO	7 Ven
7 Sab	8 MER	24 VEN	8 Sab
8 Dom	9 GIO	25 SAB	9 Dom
9 Lun	10 VEN	26 DOM	10 Lun
10 Mar	11 SAB	27 LUN	11 Mar
11 Mer	12 DOM	28 MAR	12 Mer
12 Gio	13 LUN	29 MER	13 Gio
13 Ven	14 MAR	30 GIO	14 Ven
14 Sab	15 MER	31 VEN	15 Sab
15 Dom	16 GIO		16 Dom
16 Lun			17 Lun
17 Mar			18 Mar
18 Mer			19 Mer
19 Gio			20 Gio
20 Ven			21 Ven
21 Sab			22 Sab
22 Dom			23 Dom
23 Lun			24 Lun
24 Mar			25 Mar
25 Mer			26 Mer
26 Gio			27 Gio
27 Ven			28 Ven
28 Sab			
29 Dom			
30 Lun			
31 Mar			

BL

2025 GENNAIO			
dic 2024			feb 2025
	1 MER	17 VEN	1 Sab
1 Dom	2 GIO	18 SAB	2 Dom
2 Lun	3 VEN	19 DOM	3 Lun
3 Mar	4 SAB	20 LUN	4 Mar
4 Mer	5 DOM	21 MAR	5 Mer
5 Gio	6 LUN	22 MER	6 Gio
6 Ven	7 MAR	23 GIO	7 Ven
7 Sab	8 MER	24 VEN	8 Sab
8 Dom	9 GIO	25 SAB	9 Dom
9 Lun	10 VEN	26 DOM	10 Lun
10 Mar	11 SAB	27 LUN	11 Mar
11 Mer	12 DOM	28 MAR	12 Mer
12 Gio	13 LUN	29 MER	13 Gio
13 Ven	14 MAR	30 GIO	14 Ven
14 Sab	15 MER	31 VEN	15 Sab
15 Dom	16 GIO		16 Dom
16 Lun			17 Lun
17 Mar			18 Mar
18 Mer			19 Mer
19 Gio			20 Gio
20 Ven			21 Ven
21 Sab			22 Sab
22 Dom			23 Dom
23 Lun			24 Lun
24 Mar			25 Mar
25 Mer			26 Mer
26 Gio			27 Gio
27 Ven			28 Ven
28 Sab			
29 Dom			
30 Lun			
31 Mar			

RO

PA520 GIGANTE

Olandese 12 fogli carta naturale 70 gr testata fustellata rinforzata triplo strato



- f.to calendario: 31,5x53 cm ca
- f.to testata: 31,5x10 cm ca
- 100



Testata **Extrastrong**



La carta proviene da materiale certificato FSC®, materiale riciclato e/o legno controllato.



formato: **31,5x53 cm ca**



area di stampa: **31,5x10 cm ca**



Festività **Internazionali**



formato:
33x71 cm ca



area di stampa:
33x11 cm ca



Festività
Internazionali



La carta proviene da
materiale certificato
FSC®, materiale riciclato
e/o legno controllato.



Testata
Extrastrong



PA523 MAGNUM

Olandese 12 fogli carta naturale 70 gr
testata fustellata rinforzata triplo strato



f.to calendario: 33x71 cm ca

f.to testata: 33x11 cm ca

50

CAPRICORNO
22/12 - 20/1

GENNAIO 2025

ACQUARIO
21/1 - 19/2

DICIEMBRE 2024	GENNAIO 2025	FEBBRAIO 2025
1 D	1 MERCOLEDÌ 1° sett. Maria Madre di Dio - Capodanno	1 S
2 L	2 GIOVEDÌ	2 D
3 M	3 VENERDÌ ss. Basilio e Gregorio	3 L
4 M	4 SABATO	4 M
5 G	5 DOMENICA s. Genoveffa	5 M
6 V	6 LUNEDÌ 2° sett. ss. Ermete e Caio	6 G
7 S	7 MARTEDÌ	7 V
8 D	8 MERCOLEDÌ	8 S
9 L	9 GIOVEDÌ s. Amelia	9 D
10 M	10 VENERDÌ Epifania di N.S.	10 L
11 M	11 SABATO s. Raimondo di Peñafort	11 M
12 G	12 DOMENICA	12 M
13 V	13 LUNEDÌ	13 G
14 S	14 MARTEDÌ	14 V
15 D	15 MERCOLEDÌ s. Massimo	15 S
16 L	16 GIOVEDÌ	16 D
17 M	17 VENERDÌ s. Giuliano	17 L
18 M	18 SABATO	18 M
19 G	19 DOMENICA	19 M
20 V	20 LUNEDÌ 5° sett. s. Aldo	20 G
21 S	21 MARTEDÌ s. Igino	21 V
22 D	22 MERCOLEDÌ	22 S
23 L	23 GIOVEDÌ Battesimo di Gesù	23 D
24 M	24 VENERDÌ 3° sett. s. Ilario	24 L
25 M	25 SABATO	25 M
26 G	26 DOMENICA	26 M
27 V	27 LUNEDÌ s. Felice	27 G
28 S	28 MARTEDÌ	28 S
29 D	29 MERCOLEDÌ s. Mauro	29 D
30 L	30 GIOVEDÌ	30 L
31 M	31 VENERDÌ s. Marcello	31 M

IL SOLE Sorge Tramonta

Giorno 1 ore 7.37 ore 16.49

Giorno 10 ore 7.37 ore 16.58

Giorno 20 ore 7.32 ore 17.10

LA LUNA ☾ P.Q. ☽ L.P.

Giorno 7 ore 0.56

Giorno 13 ore 23.26

Giorno 21 ore 21.30

Giorno 29 ore 13.55

NOTA: la luna e il tramonto del sole riportati nel calendario si riferiscono sempre ad una valle.

Testata **Extrastrong**

2025 GENNAIO			Capricorno 22/12 - 20/1
dic 2024	1 MER s. Maria di Gesù e Innocenzo	17 VEN s. Antonio abate	feb 2025
2 Lun	2 GIO s. Basilio e Gregorio	18 SAB s. Liborcia	1 Sab
3 Mar	3 VEN s. Omofonia	19 DOM	2 Dom
4 Mer	4 SAB ss. Emme e Carlo	20 LUN ss. Silvestro e Adriano	3 Lun
5 Gio	5 DOM	21 MAR s. Agostino	4 Mar
6 Ven	6 LUN	22 MER s. Venceslao	5 Mer
7 Sab	7 MAR s. Raimondo di Pełabot	23 GIO s. Eusebio e Juan	6 Gio
8 Dom	8 MER s. Massimo	24 VEN s. Francesco di Sales	7 Ven
9 Lun	9 GIO s. Giuliano	25 SAB Conversione di s. Paolo	8 Sab
10 Mar	10 VEN s. Vito	26 DOM	9 Dom
11 Mer	11 SAB s. Egidio	27 LUN s. Angela Merici	10 Lun
12 Gio	12 DOM	28 MAR s. Tommaso d'Aquino	11 Mar
13 Ven	13 LUN s. Bartolomeo	29 MER s. Costanzo	12 Mer
14 Sab	14 MAR s. Felice	30 GIO s. Martina	13 Gio
15 Dom	15 MER s. Mauro	31 VEN s. Giovanni Bosco	14 Ven
16 Lun	16 GIO s. Rocco		15 Sab
17 Mar			16 Dom
18 Mer			17 Lun
19 Gio			18 Mar
20 Ven			19 Mer
21 Sab			20 Gio
22 Dom			21 Ven
23 Lun			22 Sab
24 Mar			23 Dom
25 Mer			24 Lun
26 Gio			25 Mar
27 Ven			26 Mer
28 Sab			27 Gio
29 Dom			28 Ven
30 Lun			
31 Mar			

BL

2025 GENNAIO			Capricorno 22/12 - 20/1
dic 2024	1 MER	17 VEN	feb 2025
2 Lun	2 GIO	18 SAB	1 Sab
3 Mar	3 VEN	19 DOM	2 Dom
4 Mer	4 SAB	20 LUN	3 Lun
5 Gio	5 DOM	21 MAR	4 Mar
6 Ven	6 LUN	22 MER	5 Mer
7 Sab	7 MAR	23 GIO	6 Gio
8 Dom	8 MER	24 VEN	7 Ven
9 Lun	9 GIO	25 SAB	8 Sab
10 Mar	10 VEN	26 DOM	9 Dom
11 Mer	11 SAB	27 LUN	10 Lun
12 Gio	12 DOM	28 MAR	11 Mar
13 Ven	13 LUN	29 MER	12 Mer
14 Sab	14 MAR	30 GIO	13 Gio
15 Dom	15 MER	31 VEN	14 Ven
16 Lun	16 GIO		15 Sab
17 Mar			16 Dom
18 Mer			17 Lun
19 Gio			18 Mar
20 Ven			19 Mer
21 Sab			20 Gio
22 Dom			21 Ven
23 Lun			22 Sab
24 Mar			23 Dom
25 Mer			24 Lun
26 Gio			25 Mar
27 Ven			26 Mer
28 Sab			27 Gio
29 Dom			28 Ven
30 Lun			
31 Mar			

RO

2025 GENNAIO			Capricorno 22/12 - 20/1
dic 2024	1 MER	17 VEN	feb 2025
2 Lun	2 GIO	18 SAB	1 Sab
3 Mar	3 VEN	19 DOM	2 Dom
4 Mer	4 SAB	20 LUN	3 Lun
5 Gio	5 DOM	21 MAR	4 Mar
6 Ven	6 LUN	22 MER	5 Mer
7 Sab	7 MAR	23 GIO	6 Gio
8 Dom	8 MER	24 VEN	7 Ven
9 Lun	9 GIO	25 SAB	8 Sab
10 Mar	10 VEN	26 DOM	9 Dom
11 Mer	11 SAB	27 LUN	10 Lun
12 Gio	12 DOM	28 MAR	11 Mar
13 Ven	13 LUN	29 MER	12 Mer
14 Sab	14 MAR	30 GIO	13 Gio
15 Dom	15 MER	31 VEN	14 Ven
16 Lun	16 GIO		15 Sab
17 Mar			16 Dom
18 Mer			17 Lun
19 Gio			18 Mar
20 Ven			19 Mer
21 Sab			20 Gio
22 Dom			21 Ven
23 Lun			22 Sab
24 Mar			23 Dom
25 Mer			24 Lun
26 Gio			25 Mar
27 Ven			26 Mer
28 Sab			27 Gio
29 Dom			28 Ven
30 Lun			
31 Mar			

VE

PA550 PASSAFOGLIO

Olandese 12 fogli carta naturale 70 gr
testata fustellata rinforzata triplo strato



- ☑ f.to calendario: 34,5x54,5 cm ca
- ☑ f.to testata: 34,5x13 cm ca
- ☑ 100



Testata **Extrastrong**



La carta proviene da materiale certificato FSC®, materiale riciclato e/o legno controllato.



formato:
34,5x54,5 cm ca



area di stampa:
34,5x13 cm ca



Festività
Internazionali

Testata **Extrastrong**

RO



Testata **Extrastrong**

BL



La carta proviene da materiale certificato FSC®, materiale riciclato e/o legno controllato.

PA560 AMERICANO

Mensile 12 fogli carta naturale 70 gr testata fustellata rinforzata triplo strato



- f.to calendario: 43x41 cm ca
- f.to testata: 43x10,5 cm ca
- 100



formato: **43x41 cm ca**



area di stampa: **43x10,5 cm ca**



Festività **Internazionali**

Testata Termosaldata

GENNAIO 2025

CAPRICORNO 22/12 - 20/1

DIC 2024	01 Mercoledì Maria Madre di Dio - Capodanno	1-04	17 Venerdì	17-18	FEB 2025
1 DOM	02 Giovedì ss. Basilio e Gregorio	2-04	18 Sabato s. Liberata	18-19	1 SAB
2 LUN	03 Venerdì s. Genovetta	3-04	19 Domenica s. Mario	19-18	2 DOM
3 MAR	04 Sabato ss. Ermete e Galo	4-04	20 Lunedì ss. Sebastiano e Fabiano	20-18	3 LUN
4 MER	05 Domenica s. Amelia	5-04	21 Martedì s. Agnese	21-18	4 MAR
5 GIO	06 Lunedì Epifania di N.S.	6-04	22 Mercoledì s. Vincenzo	22-18	5 MER
6 VEN	07 Martedì s. Raimondo di Pelutort	7-04	23 Giovedì s. Emerenziana	23-18	6 GIO
7 SAB	08 Mercoledì s. Massimo	8-04	24 Venerdì s. Francesco di Sales	24-18	7 VEN
8 DOM	09 Giovedì s. Giuliano	9-04	25 Sabato Conversioni di s. Paolo	25-18	8 SAB
9 LUN	10 Venerdì s. Aldo	10-04	26 Domenica ss. Tito e Tineo	26-18	9 DOM
10 MAR	11 Sabato s. Iginio	11-04	27 Lunedì s. Angela Merici	27-18	10 LUN
11 MER	12 Domenica Battesimo di Gesù	12-04	28 Martedì s. Tommaso d'Aquino	28-18	11 MAR
12 GIO	13 Lunedì s. Ilario	13-04	29 Mercoledì	29-18	12 MER
13 VEN	14 Martedì s. Felice	14-04	30 Giovedì s. Martina	30-18	13 GIO
14 SAB	15 Mercoledì s. Mauro	15-04	31 Venerdì s. Giovanni Bosco	31-18	14 SAB
15 DOM	16 Giovedì s. Marcello	16-04			15 DOM

IL SOLE **Sorge** **Tramonta**

gennaio: 1 ora 7:52 17h 16:40

febbraio: 58 ore 7:21 17h 15:24

giugno: 20 ore 7:52 17h 17:10

Sett. la liturgia è il calendario dei celebrazioni per il periodo di riferimento mensile della liturgia.

NOTE

Retrostampato con pagina note

MEMO SPESE

Scadenza	1° Bimestre	2° Bimestre	3° Bimestre	4° Bimestre	5° Bimestre	6° Bimestre	Totale
Acqua							
Energia elettrica							
Gas							
Imu							
Spese alimentari							
Spese auto							
Spese medicinali							
Spese musicali							
Spese telefoniche							
Libro							
Taxi							
Totale							

PLANNING 2026

Gennaio

Febbraio

Marzo

Aprile

Maggio

Giugno

Luglio

Agosto

Settembre

Ottobre

Novembre

Dicembre

Memo Spese e Planning 2026 in ultima pagina

PA420 BLOCK

Olandese 12 fogli carta patinata 70 gr
testata termosaldata
pagina note stampata sul retro



- f.to calendario: 30x47 cm ca
- f.to testata: 30x9 cm ca
- 100



formato:
30x47 cm ca



area di stampa:
30x9 cm ca



Festività
Internazionali

Testata Termosaldata



1 MER
s. Maria Maddalena (Dio - Capodistria)

2 GIO
s. Basilio o. Gregorio

3 VEN
s. Gerolamo

4 SAB
s. Elmira o. Ceca

5 DOM
s. Arnaldo

6 LUN
Epifania di N.S.

7 MAR
s. Ramondo di Provenza

8 MER
s. Massimo

9 GIO
s. Giuliano

10 VEN
s. Aldo

11 SAB
s. Igha

12 DOM
Battesimo di Gesù

13 LUN
s. Ilvo

14 MAR
s. Felice

15 MER
s. Marco

16 GIO
s. Marcella

VEN 17
s. Antonio abate

SAB 18
s. Liberato

DOM 19
s. Mercurio

LUN 20
s. Sebastiano e Fabiano

MAR 21
s. Agostino

MER 22
s. Vincenzo

GIO 23
s. Emmerenziana

VEN 24
s. Francesco di Sales

SAB 25
Conversione di s. Paolo

DOM 26
s. Tito e Timoteo

LUN 27
s. Angeli Meriti

MAR 28
s. Tommaso d'Aquino

MER 29
s. Costantino

GIO 30
s. Merino

VEN 31
s. Giovanni Battista

gennai

2025

Dicembre 2024						
Lunedì	Marcoledì	Venerdì	Sabato	Domenica		
2	3	4	5	6	7	8
9	10	11	12	13	14	15
16	17	18	19	20	21	22
23	24	25	26	27	28	29

Febbraio 2025						
Lunedì	Marcoledì	Venerdì	Sabato	Domenica		
3	4	5	6	7	8	9
10	11	12	13	14	15	16
17	18	19	20	21	22	23
24	25	26	27	28		

Retrostampato con pagina note



PA430 COLORS

Olandese 12 fogli carta patinata 70 gr testata termosaldata pagina note stampata sul retro



- f.to calendario: 30x47 cm ca
- f.to testata: 30x9 cm ca
- 100



formato: 30x47 cm ca



area di stampa: 30x9 cm ca



Festività Internazionali



Testata Termosaldata

GENNAIO 2025

1 Dom	1 MERCOLEDÌ s. Maria Maddalena - Claudio Innocenzo	17 VENERDÌ s. Antonio abate
2 Lun	2 GIOVEDÌ ss. Basilio e Gregorio	18 SABATO s. Liberato
3 Mar	3 VENERDÌ s. Genoveffa	19 DOMENICA s. Marco
4 Mer	4 SABATO ss. Emidio e Cajo	20 LUNEDÌ ss. Sebastiano e Fabiano
5 Gio	5 DOMENICA s. Amalia	21 MARTEDÌ s. Agostino
6 Ven	6 LUNEDÌ Epifania di N.S.	22 MERCOLEDÌ s. Vincenzo
7 Sab	7 MARTEDÌ s. Raimondo di Peaforti	23 GIOVEDÌ s. Emaraziana
8 Dom	8 MERCOLEDÌ s. Massimo	24 VENERDÌ s. Francesco di Sales
9 Lun	9 GIOVEDÌ s. Giuliano	25 SABATO Conversione di S. Paolo
10 Mar	10 VENERDÌ s. Aldo	26 DOMENICA ss. Tito e Tiziano
11 Mer	11 SABATO s. Iginio	27 LUNEDÌ s. Angela Merici
12 Gio	12 DOMENICA Battesimo di Gesù	28 MARTEDÌ s. Tommaso d'Aquino
13 Ven	13 LUNEDÌ s. Elino	29 MERCOLEDÌ s. Costanzo
14 Sab	14 MARTEDÌ s. Felice	30 GIOVEDÌ s. Marcellino
15 Dom	15 MERCOLEDÌ s. Mauro	31 VENERDÌ s. Giovanni Battista
16 Lun	16 GIOVEDÌ s. Marcello	

LA SILE (S. Silo) - **LA LISA** (S. Lisa)

NOTE





Retrostampato con pagina note

PLANNING 2026

Gennaio	Febbraio	Marzo																																																																																																																																																			
<table border="1"> <tr><td>Lun</td><td>Mar</td><td>Mer</td><td>Gio</td><td>Ven</td><td>Sab</td><td>Dom</td></tr> <tr><td></td><td></td><td></td><td>1</td><td>2</td><td>3</td><td>4</td></tr> <tr><td>5</td><td>6</td><td>7</td><td>8</td><td>9</td><td>10</td><td>11</td></tr> <tr><td>12</td><td>13</td><td>14</td><td>15</td><td>16</td><td>17</td><td>18</td></tr> <tr><td>19</td><td>20</td><td>21</td><td>22</td><td>23</td><td>24</td><td>25</td></tr> <tr><td>26</td><td>27</td><td>28</td><td>29</td><td>30</td><td>31</td><td></td></tr> </table>	Lun	Mar	Mer	Gio	Ven	Sab	Dom				1	2	3	4	5	6	7	8	9	10	11	12	13	14	15	16	17	18	19	20	21	22	23	24	25	26	27	28	29	30	31		<table border="1"> <tr><td>Lun</td><td>Mar</td><td>Mer</td><td>Gio</td><td>Ven</td><td>Sab</td><td>Dom</td></tr> <tr><td></td><td></td><td></td><td></td><td></td><td></td><td>1</td></tr> <tr><td>2</td><td>3</td><td>4</td><td>5</td><td>6</td><td>7</td><td>8</td></tr> <tr><td>9</td><td>10</td><td>11</td><td>12</td><td>13</td><td>14</td><td>15</td></tr> <tr><td>16</td><td>17</td><td>18</td><td>19</td><td>20</td><td>21</td><td>22</td></tr> <tr><td>23</td><td>24</td><td>25</td><td>26</td><td>27</td><td>28</td><td>29</td></tr> </table>	Lun	Mar	Mer	Gio	Ven	Sab	Dom							1	2	3	4	5	6	7	8	9	10	11	12	13	14	15	16	17	18	19	20	21	22	23	24	25	26	27	28	29	<table border="1"> <tr><td>Lun</td><td>Mar</td><td>Mer</td><td>Gio</td><td>Ven</td><td>Sab</td><td>Dom</td></tr> <tr><td></td><td></td><td></td><td></td><td></td><td></td><td>1</td></tr> <tr><td>2</td><td>3</td><td>4</td><td>5</td><td>6</td><td>7</td><td>8</td></tr> <tr><td>9</td><td>10</td><td>11</td><td>12</td><td>13</td><td>14</td><td>15</td></tr> <tr><td>16</td><td>17</td><td>18</td><td>19</td><td>20</td><td>21</td><td>22</td></tr> <tr><td>23</td><td>24</td><td>25</td><td>26</td><td>27</td><td>28</td><td>29</td></tr> <tr><td>30</td><td>31</td><td></td><td></td><td></td><td></td><td></td></tr> </table>	Lun	Mar	Mer	Gio	Ven	Sab	Dom							1	2	3	4	5	6	7	8	9	10	11	12	13	14	15	16	17	18	19	20	21	22	23	24	25	26	27	28	29	30	31																			
Lun	Mar	Mer	Gio	Ven	Sab	Dom																																																																																																																																															
			1	2	3	4																																																																																																																																															
5	6	7	8	9	10	11																																																																																																																																															
12	13	14	15	16	17	18																																																																																																																																															
19	20	21	22	23	24	25																																																																																																																																															
26	27	28	29	30	31																																																																																																																																																
Lun	Mar	Mer	Gio	Ven	Sab	Dom																																																																																																																																															
						1																																																																																																																																															
2	3	4	5	6	7	8																																																																																																																																															
9	10	11	12	13	14	15																																																																																																																																															
16	17	18	19	20	21	22																																																																																																																																															
23	24	25	26	27	28	29																																																																																																																																															
Lun	Mar	Mer	Gio	Ven	Sab	Dom																																																																																																																																															
						1																																																																																																																																															
2	3	4	5	6	7	8																																																																																																																																															
9	10	11	12	13	14	15																																																																																																																																															
16	17	18	19	20	21	22																																																																																																																																															
23	24	25	26	27	28	29																																																																																																																																															
30	31																																																																																																																																																				
Aprile	Maggio	Giugno																																																																																																																																																			
<table border="1"> <tr><td>Lun</td><td>Mar</td><td>Mer</td><td>Gio</td><td>Ven</td><td>Sab</td><td>Dom</td></tr> <tr><td></td><td></td><td></td><td></td><td></td><td></td><td>1</td></tr> <tr><td>2</td><td>3</td><td>4</td><td>5</td><td>6</td><td>7</td><td>8</td></tr> <tr><td>9</td><td>10</td><td>11</td><td>12</td><td>13</td><td>14</td><td>15</td></tr> <tr><td>16</td><td>17</td><td>18</td><td>19</td><td>20</td><td>21</td><td>22</td></tr> <tr><td>23</td><td>24</td><td>25</td><td>26</td><td>27</td><td>28</td><td>29</td></tr> <tr><td>30</td><td></td><td></td><td></td><td></td><td></td><td></td></tr> </table>	Lun	Mar	Mer	Gio	Ven	Sab	Dom							1	2	3	4	5	6	7	8	9	10	11	12	13	14	15	16	17	18	19	20	21	22	23	24	25	26	27	28	29	30							<table border="1"> <tr><td>Lun</td><td>Mar</td><td>Mer</td><td>Gio</td><td>Ven</td><td>Sab</td><td>Dom</td></tr> <tr><td></td><td></td><td></td><td></td><td></td><td></td><td>1</td></tr> <tr><td>2</td><td>3</td><td>4</td><td>5</td><td>6</td><td>7</td><td>8</td></tr> <tr><td>9</td><td>10</td><td>11</td><td>12</td><td>13</td><td>14</td><td>15</td></tr> <tr><td>16</td><td>17</td><td>18</td><td>19</td><td>20</td><td>21</td><td>22</td></tr> <tr><td>23</td><td>24</td><td>25</td><td>26</td><td>27</td><td>28</td><td>29</td></tr> <tr><td>30</td><td>31</td><td></td><td></td><td></td><td></td><td></td></tr> </table>	Lun	Mar	Mer	Gio	Ven	Sab	Dom							1	2	3	4	5	6	7	8	9	10	11	12	13	14	15	16	17	18	19	20	21	22	23	24	25	26	27	28	29	30	31						<table border="1"> <tr><td>Lun</td><td>Mar</td><td>Mer</td><td>Gio</td><td>Ven</td><td>Sab</td><td>Dom</td></tr> <tr><td></td><td></td><td></td><td></td><td></td><td></td><td>1</td></tr> <tr><td>2</td><td>3</td><td>4</td><td>5</td><td>6</td><td>7</td><td>8</td></tr> <tr><td>9</td><td>10</td><td>11</td><td>12</td><td>13</td><td>14</td><td>15</td></tr> <tr><td>16</td><td>17</td><td>18</td><td>19</td><td>20</td><td>21</td><td>22</td></tr> <tr><td>23</td><td>24</td><td>25</td><td>26</td><td>27</td><td>28</td><td>29</td></tr> <tr><td>30</td><td>31</td><td></td><td></td><td></td><td></td><td></td></tr> </table>	Lun	Mar	Mer	Gio	Ven	Sab	Dom							1	2	3	4	5	6	7	8	9	10	11	12	13	14	15	16	17	18	19	20	21	22	23	24	25	26	27	28	29	30	31					
Lun	Mar	Mer	Gio	Ven	Sab	Dom																																																																																																																																															
						1																																																																																																																																															
2	3	4	5	6	7	8																																																																																																																																															
9	10	11	12	13	14	15																																																																																																																																															
16	17	18	19	20	21	22																																																																																																																																															
23	24	25	26	27	28	29																																																																																																																																															
30																																																																																																																																																					
Lun	Mar	Mer	Gio	Ven	Sab	Dom																																																																																																																																															
						1																																																																																																																																															
2	3	4	5	6	7	8																																																																																																																																															
9	10	11	12	13	14	15																																																																																																																																															
16	17	18	19	20	21	22																																																																																																																																															
23	24	25	26	27	28	29																																																																																																																																															
30	31																																																																																																																																																				
Lun	Mar	Mer	Gio	Ven	Sab	Dom																																																																																																																																															
						1																																																																																																																																															
2	3	4	5	6	7	8																																																																																																																																															
9	10	11	12	13	14	15																																																																																																																																															
16	17	18	19	20	21	22																																																																																																																																															
23	24	25	26	27	28	29																																																																																																																																															
30	31																																																																																																																																																				
Luglio	Agosto	Settembre																																																																																																																																																			
<table border="1"> <tr><td>Lun</td><td>Mar</td><td>Mer</td><td>Gio</td><td>Ven</td><td>Sab</td><td>Dom</td></tr> <tr><td></td><td></td><td></td><td></td><td></td><td></td><td>1</td></tr> <tr><td>2</td><td>3</td><td>4</td><td>5</td><td>6</td><td>7</td><td>8</td></tr> <tr><td>9</td><td>10</td><td>11</td><td>12</td><td>13</td><td>14</td><td>15</td></tr> <tr><td>16</td><td>17</td><td>18</td><td>19</td><td>20</td><td>21</td><td>22</td></tr> <tr><td>23</td><td>24</td><td>25</td><td>26</td><td>27</td><td>28</td><td>29</td></tr> <tr><td>30</td><td>31</td><td></td><td></td><td></td><td></td><td></td></tr> </table>	Lun	Mar	Mer	Gio	Ven	Sab	Dom							1	2	3	4	5	6	7	8	9	10	11	12	13	14	15	16	17	18	19	20	21	22	23	24	25	26	27	28	29	30	31						<table border="1"> <tr><td>Lun</td><td>Mar</td><td>Mer</td><td>Gio</td><td>Ven</td><td>Sab</td><td>Dom</td></tr> <tr><td></td><td></td><td></td><td></td><td></td><td></td><td>1</td></tr> <tr><td>2</td><td>3</td><td>4</td><td>5</td><td>6</td><td>7</td><td>8</td></tr> <tr><td>9</td><td>10</td><td>11</td><td>12</td><td>13</td><td>14</td><td>15</td></tr> <tr><td>16</td><td>17</td><td>18</td><td>19</td><td>20</td><td>21</td><td>22</td></tr> <tr><td>23</td><td>24</td><td>25</td><td>26</td><td>27</td><td>28</td><td>29</td></tr> <tr><td>30</td><td>31</td><td></td><td></td><td></td><td></td><td></td></tr> </table>	Lun	Mar	Mer	Gio	Ven	Sab	Dom							1	2	3	4	5	6	7	8	9	10	11	12	13	14	15	16	17	18	19	20	21	22	23	24	25	26	27	28	29	30	31						<table border="1"> <tr><td>Lun</td><td>Mar</td><td>Mer</td><td>Gio</td><td>Ven</td><td>Sab</td><td>Dom</td></tr> <tr><td></td><td></td><td></td><td></td><td></td><td></td><td>1</td></tr> <tr><td>2</td><td>3</td><td>4</td><td>5</td><td>6</td><td>7</td><td>8</td></tr> <tr><td>9</td><td>10</td><td>11</td><td>12</td><td>13</td><td>14</td><td>15</td></tr> <tr><td>16</td><td>17</td><td>18</td><td>19</td><td>20</td><td>21</td><td>22</td></tr> <tr><td>23</td><td>24</td><td>25</td><td>26</td><td>27</td><td>28</td><td>29</td></tr> <tr><td>30</td><td>31</td><td></td><td></td><td></td><td></td><td></td></tr> </table>	Lun	Mar	Mer	Gio	Ven	Sab	Dom							1	2	3	4	5	6	7	8	9	10	11	12	13	14	15	16	17	18	19	20	21	22	23	24	25	26	27	28	29	30	31					
Lun	Mar	Mer	Gio	Ven	Sab	Dom																																																																																																																																															
						1																																																																																																																																															
2	3	4	5	6	7	8																																																																																																																																															
9	10	11	12	13	14	15																																																																																																																																															
16	17	18	19	20	21	22																																																																																																																																															
23	24	25	26	27	28	29																																																																																																																																															
30	31																																																																																																																																																				
Lun	Mar	Mer	Gio	Ven	Sab	Dom																																																																																																																																															
						1																																																																																																																																															
2	3	4	5	6	7	8																																																																																																																																															
9	10	11	12	13	14	15																																																																																																																																															
16	17	18	19	20	21	22																																																																																																																																															
23	24	25	26	27	28	29																																																																																																																																															
30	31																																																																																																																																																				
Lun	Mar	Mer	Gio	Ven	Sab	Dom																																																																																																																																															
						1																																																																																																																																															
2	3	4	5	6	7	8																																																																																																																																															
9	10	11	12	13	14	15																																																																																																																																															
16	17	18	19	20	21	22																																																																																																																																															
23	24	25	26	27	28	29																																																																																																																																															
30	31																																																																																																																																																				
Ottobre	Novembre	Dicembre																																																																																																																																																			
<table border="1"> <tr><td>Lun</td><td>Mar</td><td>Mer</td><td>Gio</td><td>Ven</td><td>Sab</td><td>Dom</td></tr> <tr><td></td><td></td><td></td><td></td><td></td><td></td><td>1</td></tr> <tr><td>2</td><td>3</td><td>4</td><td>5</td><td>6</td><td>7</td><td>8</td></tr> <tr><td>9</td><td>10</td><td>11</td><td>12</td><td>13</td><td>14</td><td>15</td></tr> <tr><td>16</td><td>17</td><td>18</td><td>19</td><td>20</td><td>21</td><td>22</td></tr> <tr><td>23</td><td>24</td><td>25</td><td>26</td><td>27</td><td>28</td><td>29</td></tr> <tr><td>30</td><td>31</td><td></td><td></td><td></td><td></td><td></td></tr> </table>	Lun	Mar	Mer	Gio	Ven	Sab	Dom							1	2	3	4	5	6	7	8	9	10	11	12	13	14	15	16	17	18	19	20	21	22	23	24	25	26	27	28	29	30	31						<table border="1"> <tr><td>Lun</td><td>Mar</td><td>Mer</td><td>Gio</td><td>Ven</td><td>Sab</td><td>Dom</td></tr> <tr><td></td><td></td><td></td><td></td><td></td><td></td><td>1</td></tr> <tr><td>2</td><td>3</td><td>4</td><td>5</td><td>6</td><td>7</td><td>8</td></tr> <tr><td>9</td><td>10</td><td>11</td><td>12</td><td>13</td><td>14</td><td>15</td></tr> <tr><td>16</td><td>17</td><td>18</td><td>19</td><td>20</td><td>21</td><td>22</td></tr> <tr><td>23</td><td>24</td><td>25</td><td>26</td><td>27</td><td>28</td><td>29</td></tr> <tr><td>30</td><td></td><td></td><td></td><td></td><td></td><td></td></tr> </table>	Lun	Mar	Mer	Gio	Ven	Sab	Dom							1	2	3	4	5	6	7	8	9	10	11	12	13	14	15	16	17	18	19	20	21	22	23	24	25	26	27	28	29	30							<table border="1"> <tr><td>Lun</td><td>Mar</td><td>Mer</td><td>Gio</td><td>Ven</td><td>Sab</td><td>Dom</td></tr> <tr><td></td><td></td><td></td><td></td><td></td><td></td><td>1</td></tr> <tr><td>2</td><td>3</td><td>4</td><td>5</td><td>6</td><td>7</td><td>8</td></tr> <tr><td>9</td><td>10</td><td>11</td><td>12</td><td>13</td><td>14</td><td>15</td></tr> <tr><td>16</td><td>17</td><td>18</td><td>19</td><td>20</td><td>21</td><td>22</td></tr> <tr><td>23</td><td>24</td><td>25</td><td>26</td><td>27</td><td>28</td><td>29</td></tr> <tr><td>30</td><td>31</td><td></td><td></td><td></td><td></td><td></td></tr> </table>	Lun	Mar	Mer	Gio	Ven	Sab	Dom							1	2	3	4	5	6	7	8	9	10	11	12	13	14	15	16	17	18	19	20	21	22	23	24	25	26	27	28	29	30	31					
Lun	Mar	Mer	Gio	Ven	Sab	Dom																																																																																																																																															
						1																																																																																																																																															
2	3	4	5	6	7	8																																																																																																																																															
9	10	11	12	13	14	15																																																																																																																																															
16	17	18	19	20	21	22																																																																																																																																															
23	24	25	26	27	28	29																																																																																																																																															
30	31																																																																																																																																																				
Lun	Mar	Mer	Gio	Ven	Sab	Dom																																																																																																																																															
						1																																																																																																																																															
2	3	4	5	6	7	8																																																																																																																																															
9	10	11	12	13	14	15																																																																																																																																															
16	17	18	19	20	21	22																																																																																																																																															
23	24	25	26	27	28	29																																																																																																																																															
30																																																																																																																																																					
Lun	Mar	Mer	Gio	Ven	Sab	Dom																																																																																																																																															
						1																																																																																																																																															
2	3	4	5	6	7	8																																																																																																																																															
9	10	11	12	13	14	15																																																																																																																																															
16	17	18	19	20	21	22																																																																																																																																															
23	24	25	26	27	28	29																																																																																																																																															
30	31																																																																																																																																																				

Note



Planning 2026 in ultima pagina

PA600 MULTICOLOR

Olandese 12 fogli carta patinata 70 gr testata termosaldata, pagina note sul retro planning 2026 in ultima pagina



- f.to calendario: 30x47 cm ca
- f.to testata: 30x9 cm ca
- 100



formato: 30x47 cm ca



area di stampa: 30x9 cm ca



Festività Internazionali

Testata Termosaldata

GENNAIO 2025

DICEMBRE 2024	1 D	MERCOLEDÌ Maria Madre di Dio - Capodanno <small>1° sett.</small>		17 VENERDÌ s. Antonio abate		FEBBRAIO 2025
2	2 L	GIOVEDÌ ss. Basilio e Gregorio		18 SABATO s. Liberata		1 S
3	3 M	VENERDÌ s. Genoveffa		19 DOMENICA s. Maria		2 D
4	4 M	SABATO ss. Erasmo e Cato		20 LUNEDÌ ss. Sebastiano e Fabiano <small>4° sett.</small>		3 L
5	5 G	DOMENICA s. Amelia		21 MARTEDÌ s. Agnese		4 M
6	6 V	LUNEDÌ Epifania di N.S. <small>2° sett.</small>		22 MERCOLEDÌ s. Vincenzo		5 M
7	7 S	MARTEDÌ s. Raimondo di Peñafort		23 GIOVEDÌ s. Eufrosina		6 G
8	8 D	MERCOLEDÌ s. Massimo		24 VENERDÌ s. Francesco di Sales		7 V
9	9 L	GIOVEDÌ s. Giuliano		25 SABATO Conversioni di s. Paolo		8 S
10	10 M	VENERDÌ s. Aldo		26 DOMENICA ss. Ilia e Teodoro		9 D
11	11 M	SABATO s. Ippolito		27 LUNEDÌ s. Angela Merici <small>5° sett.</small>		10 L
12	12 G	DOMENICA Battesimo di Gesù		28 MARTEDÌ s. Tommaso d'Aquino		11 M
13	13 V	LUNEDÌ s. Ilario <small>3° sett.</small>		29 MERCOLEDÌ s. Costanzo		12 M
14	14 S	MARTEDÌ s. Felice		30 GIOVEDÌ s. Martina		13 G
15	15 D	MERCOLEDÌ s. Mauro		31 VENERDÌ s. Giovanni Bosco		14 V
16	16 L	GIOVEDÌ s. Marcellino				15 S
17	17 M					16 D
18	18 M					17 L
19	19 G					18 M
20	20 V					19 M
21	21 S					20 G
22	22 D					21 V
23	23 L					22 S
24	24 M					23 D
25	25 M					24 L
26	26 G					25 M
27	27 V					26 M
28	28 S					27 G
29	29 D					28 V
30	30 L					
31	31 M					

IL SOLE Sorgi Tramonta **LA LUNA**

Gennaio 1 ore 7:37 ore 16:59 Gennaio 7 ore 0:56

Gennaio 10 ore 7:37 ore 16:38 Gennaio 13 ore 23:36

Gennaio 20 ore 7:52 ore 17:16 Gennaio 21 ore 21:30

Nota: gli orari di tramontata sono "approssimativi" e indicano il momento in cui il sole scompare all'orizzonte.

NOTE

Retrostampato con pagina note

MEMO SPESE

Spese:	1° Bimestre	2° Bimestre	3° Bimestre	4° Bimestre	5° Bimestre	6° Bimestre	Totale
Acqua							
Energia elettrica							
Gas							
Imu							
Spese alimentari							
Spese auto							
Spese mediche							
Spese mano/lavoro							
Spese telefoniche							
Unico							
Tari							
Totale							

PLANNING 2026

Gennaio

Lun	Mar	Mer	Gio	Ven	Sab	Dom
	1	2	3	4	5	6
7	8	9	10	11	12	13
14	15	16	17	18	19	20
21	22	23	24	25	26	27
28	29	30	31			

Febbraio

Lun	Mar	Mer	Gio	Ven	Sab	Dom
		1	2	3	4	5
6	7	8	9	10	11	12
13	14	15	16	17	18	19
20	21	22	23	24	25	26
27	28	29	30			

Marzo

Lun	Mar	Mer	Gio	Ven	Sab	Dom
			1	2	3	4
5	6	7	8	9	10	11
12	13	14	15	16	17	18
19	20	21	22	23	24	25
26	27	28	29	30	31	

Aprile

Lun	Mar	Mer	Gio	Ven	Sab	Dom
				1	2	3
4	5	6	7	8	9	10
11	12	13	14	15	16	17
18	19	20	21	22	23	24
25	26	27	28	29	30	

Maggio

Lun	Mar	Mer	Gio	Ven	Sab	Dom
			1	2	3	4
5	6	7	8	9	10	11
12	13	14	15	16	17	18
19	20	21	22	23	24	25
26	27	28	29	30	31	

Giugno

Lun	Mar	Mer	Gio	Ven	Sab	Dom
			1	2	3	4
5	6	7	8	9	10	11
12	13	14	15	16	17	18
19	20	21	22	23	24	25
26	27	28	29	30	31	

Luglio

Lun	Mar	Mer	Gio	Ven	Sab	Dom
				1	2	3
4	5	6	7	8	9	10
11	12	13	14	15	16	17
18	19	20	21	22	23	24
25	26	27	28	29	30	31

Agosto

Lun	Mar	Mer	Gio	Ven	Sab	Dom
					1	2
3	4	5	6	7	8	9
10	11	12	13	14	15	16
17	18	19	20	21	22	23
24	25	26	27	28	29	30

Settembre

Lun	Mar	Mer	Gio	Ven	Sab	Dom
			1	2	3	4
5	6	7	8	9	10	11
12	13	14	15	16	17	18
19	20	21	22	23	24	25
26	27	28	29	30		

Ottobre

Lun	Mar	Mer	Gio	Ven	Sab	Dom
				1	2	3
4	5	6	7	8	9	10
11	12	13	14	15	16	17
18	19	20	21	22	23	24
25	26	27	28	29	30	31

Novembre

Lun	Mar	Mer	Gio	Ven	Sab	Dom
					1	2
3	4	5	6	7	8	9
10	11	12	13	14	15	16
17	18	19	20	21	22	23
24	25	26	27	28	29	30

Dicembre

Lun	Mar	Mer	Gio	Ven	Sab	Dom
						1
2	3	4	5	6	7	8
9	10	11	12	13	14	15
16	17	18	19	20	21	22
23	24	25	26	27	28	29
30	31					

Memo Spese e Planning 2026 in ultima pagina

PA610 QUADRETTATO

Olandese 12 fogli carta patinata 70 gr
testata termosaldata
pagina note stampata sul retro



- f.to calendario: 30x47 cm ca
- f.to testata: 30x9 cm ca
- 100



formato:
30x47 cm ca



area di stampa:
30x9 cm ca



Festività
Internazionali

Testata Termosaldata

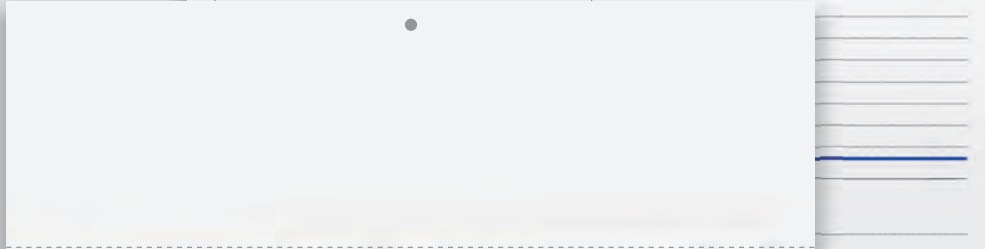

Main calendar page for January 2025, including days of the week, dates, and a large '2025' graphic.

Retro stampato con pagina appunti



PA614 SWEDISH

Olandese 12 fogli carta patinata 70 gr testata termosaldata pagina note stampata sul retro



- f.to calendario: 30x47 cm ca
f.to testata: 30x9 cm ca
100



formato: 30x47 cm ca



area di stampa: 30x9 cm ca



Festività Internazionali

Testata **Termosaldata**

Calendar grid for January 2025, featuring days of the week (L, M, M, G, V, S, D) and corresponding saints. Includes a large '2025' graphic and a small calendar overview for December 2024 and February 2025. The word 'gennaio' is written in large, stylized letters at the bottom.

NOTE section with a grid for taking notes, a pencil icon, and a PEFC logo.

Retrostampato **con pagina note**

PA615 MODERNO

Olandese 12 fogli carta patinata 70 gr
testata termosaldata
pagina note stampata sul retro



- f.to calendario: 30x47 cm ca
- f.to testata: 30x9 cm ca
- 100



formato:
30x47 cm ca



area di stampa:
30x9 cm ca



Festività
Internazionali

Testata
Termo
saldata

MEMO SPESE							
Scadenze	1° Bimestre	2° Bimestre	3° Bimestre	4° Bimestre	5° Bimestre	6° Bimestre	Totale
Acqua							

NOTE

GENNAIO 2025

Dic. 2024	1 dom	2 lun	3 mar	4 mer	5 gio	6 ven	7 sab	8 dom	9 lun	10 mar	11 mer	12 gio	13 ven	14 sab	15 dom	16 lun	17 mar	18 mer	19 gio	20 ven	21 sab	22 dom	23 lun	24 mar	25 mer	26 gio	27 ven	28 sab	29 dom	30 lun	31 mar
	1 mer	2 gio	3 ven	4 sab	5 dom	6 lun	7 mar	8 mer	9 gio	10 ven	11 sab	12 dom	13 lun	14 mar	15 mer	16 gio	17 ven	18 sab	19 dom	20 lun	21 mar	22 mer	23 gio	24 ven	25 sab	26 dom	27 lun	28 mar	29 mer	30 gio	31 ven

VE

GENNAIO 2025

Dic. 2024	1 dom	2 lun	3 mar	4 mer	5 gio	6 ven	7 sab	8 dom	9 lun	10 mar	11 mer	12 gio	13 ven	14 sab	15 dom	16 lun	17 mar	18 mer	19 gio	20 ven	21 sab	22 dom	23 lun	24 mar	25 mer	26 gio	27 ven	28 sab	29 dom	30 lun	31 mar
	1 mer	2 gio	3 ven	4 sab	5 dom	6 lun	7 mar	8 mer	9 gio	10 ven	11 sab	12 dom	13 lun	14 mar	15 mer	16 gio	17 ven	18 sab	19 dom	20 lun	21 mar	22 mer	23 gio	24 ven	25 sab	26 dom	27 lun	28 mar	29 mer	30 gio	31 ven

AZ

GENNAIO 2025

Dic. 2024	1 dom	2 lun	3 mar	4 mer	5 gio	6 ven	7 sab	8 dom	9 lun	10 mar	11 mer	12 gio	13 ven	14 sab	15 dom	16 lun	17 mar	18 mer	19 gio	20 ven	21 sab	22 dom	23 lun	24 mar	25 mer	26 gio	27 ven	28 sab	29 dom	30 lun	31 mar
	1 mer	2 gio	3 ven	4 sab	5 dom	6 lun	7 mar	8 mer	9 gio	10 ven	11 sab	12 dom	13 lun	14 mar	15 mer	16 gio	17 ven	18 sab	19 dom	20 lun	21 mar	22 mer	23 gio	24 ven	25 sab	26 dom	27 lun	28 mar	29 mer	30 gio	31 ven

RO

Retrostampato
con pagina
note.

Memo Spese e
Planning 2026
in ultima
pagina.

PA620 SMART

Olandese 12 fogli carta patinata 70 gr
testata termosaldata
pagina note stampata sul retro



- f.to calendario: 30x47 cm ca
- f.to testata: 30x9 cm ca
- 100



formato:
30x47 cm ca



area di stampa:
30x9 cm ca



Festività
Internazionali

Testata
Termo
saldata

MEMO SPESE

Scadenza	1° Bimestre	2° Bimestre	3° Bimestre	4° Bimestre	5° Bimestre	6° Bimestre	Totale
Acqua							

NOTE



CAPRICORNO
23/12 - 20/1

GENNAIO 2025

1 MER	Mini Meke di Civi - Capogrossi	17 VEN	S. Antonio abate
2 GIO	S. Basilio e Gargari	18 SAB	S. Barbara
3 VEN	S. Genesio	19 DOM	S. Marco
4 SAB	S. Erasmo e Ciri	20 LUN	S. Sebastiano e Fabiano
5 DOM	S. Arnolfo	21 MAR	S. Agnese
6 LUN	Spettina di N.S.	22 MER	S. Vincenzo
7 MAR	S. Raimondo di Valera	23 GIO	S. Eusebio
8 MER	S. Massimo	24 VEN	S. Francesco di Sales
9 GIO	S. Gaetano	25 SAB	Conversione di S. Pietro
10 VEN	S. Odo	26 DOM	S. Vito e Teodoro
11 SAB	S. Ildo	27 LUN	S. Argelato Merco
12 DOM	S. Felice	28 MAR	S. Tommaso d'Aquino
13 LUN	S. Ippolito	29 MER	S. Costanzo
14 MAR	S. Felice	30 GIO	S. Maria
15 MER	S. Mauro	31 VEN	S. Giovanni Battista
16 GIO	S. Marcello		

IL SOLE Energy Transmittance

Giorno	1	2	3	4	5	6	7	8	9	10	11	12	13	14	15	16	17	18	19	20	21	22	23	24	25	26	27	28	29	30	31
Orizzonte	26	25	24	23	22	21	20	19	18	17	16	15	14	13	12	11	10	9	8	7	6	5	4	3	2	1	0	1	2	3	4

LE GIORNATE

1	2	3	4	5	6	7	8	9	10	11	12	13	14	15	16	17	18	19	20	21	22	23	24	25	26	27	28	29	30	31
1	2	3	4	5	6	7	8	9	10	11	12	13	14	15	16	17	18	19	20	21	22	23	24	25	26	27	28	29	30	31

CAPRICORNO
23/12 - 20/1

GENNAIO 2025

1 MER	Mini Meke di Civi - Capogrossi	17 VEN	S. Antonio abate
2 GIO	S. Basilio e Gargari	18 SAB	S. Barbara
3 VEN	S. Genesio	19 DOM	S. Marco
4 SAB	S. Erasmo e Ciri	20 LUN	S. Sebastiano e Fabiano
5 DOM	S. Arnolfo	21 MAR	S. Agnese
6 LUN	Spettina di N.S.	22 MER	S. Vincenzo
7 MAR	S. Raimondo di Valera	23 GIO	S. Eusebio
8 MER	S. Massimo	24 VEN	S. Francesco di Sales
9 GIO	S. Gaetano	25 SAB	Conversione di S. Pietro
10 VEN	S. Odo	26 DOM	S. Vito e Teodoro
11 SAB	S. Ildo	27 LUN	S. Argelato Merco
12 DOM	S. Felice	28 MAR	S. Tommaso d'Aquino
13 LUN	S. Ippolito	29 MER	S. Costanzo
14 MAR	S. Felice	30 GIO	S. Maria
15 MER	S. Mauro	31 VEN	S. Giovanni Battista
16 GIO	S. Marcello		

RO

CAPRICORNO
23/12 - 20/1

GENNAIO 2025

1 MER	Mini Meke di Civi - Capogrossi	17 VEN	S. Antonio abate
2 GIO	S. Basilio e Gargari	18 SAB	S. Barbara
3 VEN	S. Genesio	19 DOM	S. Marco
4 SAB	S. Erasmo e Ciri	20 LUN	S. Sebastiano e Fabiano
5 DOM	S. Arnolfo	21 MAR	S. Agnese
6 LUN	Spettina di N.S.	22 MER	S. Vincenzo
7 MAR	S. Raimondo di Valera	23 GIO	S. Eusebio
8 MER	S. Massimo	24 VEN	S. Francesco di Sales
9 GIO	S. Gaetano	25 SAB	Conversione di S. Pietro
10 VEN	S. Odo	26 DOM	S. Vito e Teodoro
11 SAB	S. Ildo	27 LUN	S. Argelato Merco
12 DOM	S. Felice	28 MAR	S. Tommaso d'Aquino
13 LUN	S. Ippolito	29 MER	S. Costanzo
14 MAR	S. Felice	30 GIO	S. Maria
15 MER	S. Mauro	31 VEN	S. Giovanni Battista
16 GIO	S. Marcello		

VE

Retrostampato
con pagina
note.

Memo Spese e
Planning 2026
in ultima
pagina.

BL

PA636 NOTES

Olandese 12 fogli carta patinata 70 gr
testata termosaldata
pagina note stampata sul retro



- f.to calendario: 30x47 cm ca
- f.to testata: 30x9 cm ca
- 100



formato:
30x47 cm ca



area di stampa:
30x9 cm ca



Festività
Internazionali

Testata
Termo
saldata

MEMO SPESE							
	1° Bimestre	2° Bimestre	3° Bimestre	4° Bimestre	5° Bimestre	6° Bimestre	Totale
Acqui							

NOTE

GENNAIO 2025

<p>DIC 2024</p> <p>1 dom 2 lun 3 mar 4 mer 5 gio 6 ven 7 sab 8 dom 9 lun 10 mar 11 mer 12 gio 13 ven 14 sab 15 dom 16 lun 17 mar 18 mer 19 gio 20 ven 21 sab 22 dom 23 lun 24 mar 25 mer 26 gio 27 ven 28 sab 29 dom 30 lun 31 mar</p>	<p>1 mercoledì 2 giovedì 3 venerdì 4 sabato 5 domenica 6 lunedì 7 martedì 8 mercoledì 9 giovedì 10 venerdì 11 sabato 12 domenica 13 lunedì 14 martedì 15 mercoledì 16 giovedì</p>	<p>17 venerdì 18 sabato 19 domenica 20 lunedì 21 martedì 22 mercoledì 23 giovedì 24 venerdì 25 sabato 26 domenica 27 lunedì 28 martedì 29 mercoledì 30 giovedì 31 venerdì</p>	<p>FEB 2025</p> <p>1 sab 2 dom 3 lun 4 mar 5 mer 6 gio 7 ven 8 sab 9 dom 10 lun 11 mar 12 mer 13 gio 14 ven 15 sab 16 dom 17 lun 18 mar 19 mer 20 gio 21 ven 22 sab 23 dom 24 lun 25 mar 26 mer 27 gio 28 ven</p>
---	---	--	--

GENNAIO 2025

<p>DIC 2024</p> <p>1 dom 2 lun 3 mar 4 mer 5 gio 6 ven 7 sab 8 dom 9 lun 10 mar 11 mer 12 gio 13 ven 14 sab 15 dom 16 lun 17 mar 18 mer 19 gio 20 ven 21 sab 22 dom 23 lun 24 mar 25 mer 26 gio 27 ven 28 sab 29 dom 30 lun 31 mar</p>	<p>1 mercoledì 2 giovedì 3 venerdì 4 sabato 5 domenica 6 lunedì 7 martedì 8 mercoledì 9 giovedì 10 venerdì 11 sabato 12 domenica 13 lunedì 14 martedì 15 mercoledì 16 giovedì</p>	<p>17 venerdì 18 sabato 19 domenica 20 lunedì 21 martedì 22 mercoledì 23 giovedì 24 venerdì 25 sabato 26 domenica 27 lunedì 28 martedì 29 mercoledì 30 giovedì 31 venerdì</p>	<p>FEB 2025</p> <p>1 sab 2 dom 3 lun 4 mar 5 mer 6 gio 7 ven 8 sab 9 dom 10 lun 11 mar 12 mer 13 gio 14 ven 15 sab 16 dom 17 lun 18 mar 19 mer 20 gio 21 ven 22 sab 23 dom 24 lun 25 mar 26 mer 27 gio 28 ven</p>
---	---	--	--

BL

GENNAIO 2025

<p>DIC 2024</p> <p>1 dom 2 lun 3 mar 4 mer 5 gio 6 ven 7 sab 8 dom 9 lun 10 mar 11 mer 12 gio 13 ven 14 sab 15 dom 16 lun 17 mar 18 mer 19 gio 20 ven 21 sab 22 dom 23 lun 24 mar 25 mer 26 gio 27 ven 28 sab 29 dom 30 lun 31 mar</p>	<p>1 mercoledì 2 giovedì 3 venerdì 4 sabato 5 domenica 6 lunedì 7 martedì 8 mercoledì 9 giovedì 10 venerdì 11 sabato 12 domenica 13 lunedì 14 martedì 15 mercoledì 16 giovedì</p>	<p>17 venerdì 18 sabato 19 domenica 20 lunedì 21 martedì 22 mercoledì 23 giovedì 24 venerdì 25 sabato 26 domenica 27 lunedì 28 martedì 29 mercoledì 30 giovedì 31 venerdì</p>	<p>FEB 2025</p> <p>1 sab 2 dom 3 lun 4 mar 5 mer 6 gio 7 ven 8 sab 9 dom 10 lun 11 mar 12 mer 13 gio 14 ven 15 sab 16 dom 17 lun 18 mar 19 mer 20 gio 21 ven 22 sab 23 dom 24 lun 25 mar 26 mer 27 gio 28 ven</p>
---	---	--	--

VE

Retrostampato
con pagina
note.
Memo Spese e
Planning 2026
in ultima
pagina.

RO

PA640 CLASSIC

Olandese 12 fogli carta patinata 70 gr
testata termosaldata
pagina note stampata sul retro



- f.to calendario: 30x47 cm ca
- f.to testata: 30x9 cm ca
- 100



formato:
30x47 cm ca

area di stampa:
30x9 cm ca

Festività
Internazionali

Testata
Termo
saldata

MEMO SPESE							
Settimane	1° Bimestre	2° Bimestre	3° Bimestre	4° Bimestre	5° Bimestre	6° Bimestre	Totale
Acqua							

NOTE

GENNAIO 2025

DICEMBRE 2024	1 MERCOLEDÌ	17 VENERDÌ	FEBBRAIO 2025
1 Domenica	1 Maria Madre di Dio - Cabottino - 1-984	17 s. Antonio Abate - 13-248	1 Sabato
2 Lunedì	2 GIOVEDÌ	18 SABATO	2 Domenica
3 Martedì	3 ss. Basilio e Gregorio - 7-263	18 s. Liberata - 18-247	3 Lunedì
4 Mercoledì	3 VENERDÌ	19 DOMENICA	4 Martedì
5 Giovedì	3 s. Genovetta - 15-262	19 s. Malta - 19-248	5 Mercoledì
6 Venerdì	4 SABATO	20 LUNEDÌ	6 Giovedì
7 Sabato	4 ss. Emmele e Ciccio - 4-267	20 ss. Sebastiano e Fabiano - 20-245	7 Venerdì
8 Domenica	5 DOMENICA	21 MARTEDÌ	8 Sabato
9 Lunedì	5 s. Anna - 5-261	21 s. Agnese - 21-244	9 Domenica
10 Martedì	6 LUNEDÌ	22 MERCOLEDÌ	10 Lunedì
11 Mercoledì	6 Epifania di N.S. - 6-260	22 s. Vincenzo - 22-243	11 Martedì
12 Giovedì	7 MARTEDÌ	23 GIOVEDÌ	12 Mercoledì
13 Venerdì	7 s. Raimondo di Feltino I. - 13-259	23 s. Ermenegonda - 23-242	13 Giovedì
14 Sabato	8 MERCOLEDÌ	24 VENERDÌ	14 Venerdì
15 Domenica	8 s. Massimo - 8-267	24 s. Francesco di Sales - 24-241	15 Sabato
16 Lunedì	9 GIOVEDÌ	25 SABATO	16 Domenica
17 Martedì	9 s. Giuliano - 9-268	25 Conversione di s. Paolo - 25-240	17 Lunedì
18 Mercoledì	10 VENERDÌ	26 DOMENICA	18 Martedì
19 Giovedì	10 s. Albo - 10-268	26 ss. Tito e Timoteo - 26-239	19 Mercoledì
20 Venerdì	11 SABATO	27 LUNEDÌ	20 Giovedì
21 Sabato	11 s. Igino - 11-261	27 s. Angela Merici - 27-238	21 Venerdì
22 Domenica	12 DOMENICA	28 MARTEDÌ	22 Sabato
23 Lunedì	12 Battesimo di Gesù - 12-260	28 s. Tommaso d'Aquino - 28-237	23 Domenica
24 Martedì	13 LUNEDÌ	29 MERCOLEDÌ	24 Lunedì
25 Mercoledì	13 s. Ilario - 13-262	29 s. Costanzo - 29-236	25 Martedì
26 Giovedì	14 MARTEDÌ	30 GIOVEDÌ	26 Mercoledì
27 Venerdì	14 s. Felice - 14-267	30 s. Martina - 30-235	27 Giovedì
28 Sabato	15 MERCOLEDÌ	31 VENERDÌ	28 Venerdì
29 Domenica	15 s. Mauro - 15-266	31 s. Giovanni Bosco - 31-234	
30 Lunedì	16 GIOVEDÌ		
31 Martedì	16 s. Marcello - 16-263		

BL

GENNAIO 2025

DICEMBRE 2024	1 MERCOLEDÌ	17 VENERDÌ	FEBBRAIO 2025
1 Domenica	1 Maria Madre di Dio - Cabottino - 1-984	17 s. Antonio Abate - 13-248	1 Sabato
2 Lunedì	2 GIOVEDÌ	18 SABATO	2 Domenica
3 Martedì	3 ss. Basilio e Gregorio - 7-263	18 s. Liberata - 18-247	3 Lunedì
4 Mercoledì	3 VENERDÌ	19 DOMENICA	4 Martedì
5 Giovedì	3 s. Genovetta - 15-262	19 s. Malta - 19-248	5 Mercoledì
6 Venerdì	4 SABATO	20 LUNEDÌ	6 Giovedì
7 Sabato	4 ss. Emmele e Ciccio - 4-267	20 ss. Sebastiano e Fabiano - 20-245	7 Venerdì
8 Domenica	5 DOMENICA	21 MARTEDÌ	8 Sabato
9 Lunedì	5 s. Anna - 5-261	21 s. Agnese - 21-244	9 Domenica
10 Martedì	6 LUNEDÌ	22 MERCOLEDÌ	10 Lunedì
11 Mercoledì	6 Epifania di N.S. - 6-260	22 s. Vincenzo - 22-243	11 Martedì
12 Giovedì	7 MARTEDÌ	23 GIOVEDÌ	12 Mercoledì
13 Venerdì	7 s. Raimondo di Feltino I. - 13-259	23 s. Ermenegonda - 23-242	13 Giovedì
14 Sabato	8 MERCOLEDÌ	24 VENERDÌ	14 Venerdì
15 Domenica	8 s. Massimo - 8-267	24 s. Francesco di Sales - 24-241	15 Sabato
16 Lunedì	9 GIOVEDÌ	25 SABATO	16 Domenica
17 Martedì	9 s. Giuliano - 9-268	25 Conversione di s. Paolo - 25-240	17 Lunedì
18 Mercoledì	10 VENERDÌ	26 DOMENICA	18 Martedì
19 Giovedì	10 s. Albo - 10-268	26 ss. Tito e Timoteo - 26-239	19 Mercoledì
20 Venerdì	11 SABATO	27 LUNEDÌ	20 Giovedì
21 Sabato	11 s. Igino - 11-261	27 s. Angela Merici - 27-238	21 Venerdì
22 Domenica	12 DOMENICA	28 MARTEDÌ	22 Sabato
23 Lunedì	12 Battesimo di Gesù - 12-260	28 s. Tommaso d'Aquino - 28-237	23 Domenica
24 Martedì	13 LUNEDÌ	29 MERCOLEDÌ	24 Lunedì
25 Mercoledì	13 s. Ilario - 13-262	29 s. Costanzo - 29-236	25 Martedì
26 Giovedì	14 MARTEDÌ	30 GIOVEDÌ	26 Mercoledì
27 Venerdì	14 s. Felice - 14-267	30 s. Martina - 30-235	27 Giovedì
28 Sabato	15 MERCOLEDÌ	31 VENERDÌ	28 Venerdì
29 Domenica	15 s. Mauro - 15-266	31 s. Giovanni Bosco - 31-234	
30 Lunedì	16 GIOVEDÌ		
31 Martedì	16 s. Marcello - 16-263		

RO

GENNAIO 2025

DICEMBRE 2024	1 MERCOLEDÌ	17 VENERDÌ	FEBBRAIO 2025
1 Domenica	1 Maria Madre di Dio - Cabottino - 1-984	17 s. Antonio Abate - 13-248	1 Sabato
2 Lunedì	2 GIOVEDÌ	18 SABATO	2 Domenica
3 Martedì	3 ss. Basilio e Gregorio - 7-263	18 s. Liberata - 18-247	3 Lunedì
4 Mercoledì	3 VENERDÌ	19 DOMENICA	4 Martedì
5 Giovedì	3 s. Genovetta - 15-262	19 s. Malta - 19-248	5 Mercoledì
6 Venerdì	4 SABATO	20 LUNEDÌ	6 Giovedì
7 Sabato	4 ss. Emmele e Ciccio - 4-267	20 ss. Sebastiano e Fabiano - 20-245	7 Venerdì
8 Domenica	5 DOMENICA	21 MARTEDÌ	8 Sabato
9 Lunedì	5 s. Anna - 5-261	21 s. Agnese - 21-244	9 Domenica
10 Martedì	6 LUNEDÌ	22 MERCOLEDÌ	10 Lunedì
11 Mercoledì	6 Epifania di N.S. - 6-260	22 s. Vincenzo - 22-243	11 Martedì
12 Giovedì	7 MARTEDÌ	23 GIOVEDÌ	12 Mercoledì
13 Venerdì	7 s. Raimondo di Feltino I. - 13-259	23 s. Ermenegonda - 23-242	13 Giovedì
14 Sabato	8 MERCOLEDÌ	24 VENERDÌ	14 Venerdì
15 Domenica	8 s. Massimo - 8-267	24 s. Francesco di Sales - 24-241	15 Sabato
16 Lunedì	9 GIOVEDÌ	25 SABATO	16 Domenica
17 Martedì	9 s. Giuliano - 9-268	25 Conversione di s. Paolo - 25-240	17 Lunedì
18 Mercoledì	10 VENERDÌ	26 DOMENICA	18 Martedì
19 Giovedì	10 s. Albo - 10-268	26 ss. Tito e Timoteo - 26-239	19 Mercoledì
20 Venerdì	11 SABATO	27 LUNEDÌ	20 Giovedì
21 Sabato	11 s. Igino - 11-261	27 s. Angela Merici - 27-238	21 Venerdì
22 Domenica	12 DOMENICA	28 MARTEDÌ	22 Sabato
23 Lunedì	12 Battesimo di Gesù - 12-260	28 s. Tommaso d'Aquino - 28-237	23 Domenica
24 Martedì	13 LUNEDÌ	29 MERCOLEDÌ	24 Lunedì
25 Mercoledì	13 s. Ilario - 13-262	29 s. Costanzo - 29-236	25 Martedì
26 Giovedì	14 MARTEDÌ	30 GIOVEDÌ	26 Mercoledì
27 Venerdì	14 s. Felice - 14-267	30 s. Martina - 30-235	27 Giovedì
28 Sabato	15 MERCOLEDÌ	31 VENERDÌ	28 Venerdì
29 Domenica	15 s. Mauro - 15-266	31 s. Giovanni Bosco - 31-234	
30 Lunedì	16 GIOVEDÌ		
31 Martedì	16 s. Marcello - 16-263		

VE

PA646 ELEGANT

Olandese 12 fogli carta patinata 70 gr
testata termosaldata
pagina note stampata sul retro



- f.to calendario: 30x47 cm ca
- f.to testata: 30x9 cm ca
- 100



formato:
30x47 cm ca



area di stampa:
30x9 cm ca



Festività
Internazionali

Testata Termosaldata



Retro stampato con pagina appunti



RO

VE

PA650 MEDIUM

Olandese 12 fogli carta patinata 70 gr testata termosaldata pagina note stampata sul retro



- f.to calendario: 29x42,5 cm ca
- f.to testata: 29x9 cm ca
- 100



formato: 29x42,5 cm ca



area di stampa: 29x9 cm ca



Festività Internazionali

Testata **Termosaldata**

Retrostampato con pagina note

Memo Spese e Planning 2026 in ultima pagina

PA654 SHADED MODERNO

Olandese 12 fogli carta patinata 70 gr testata termosaldata, pagina note sul retro planning 2026 in ultima pagina



- f.to calendario: 23x47 cm ca
- f.to testata: 23x9 cm ca
- 100



formato: 23x47 cm ca



area di stampa: 23x9 cm ca



Festività Internazionali

Testata Termosaldata

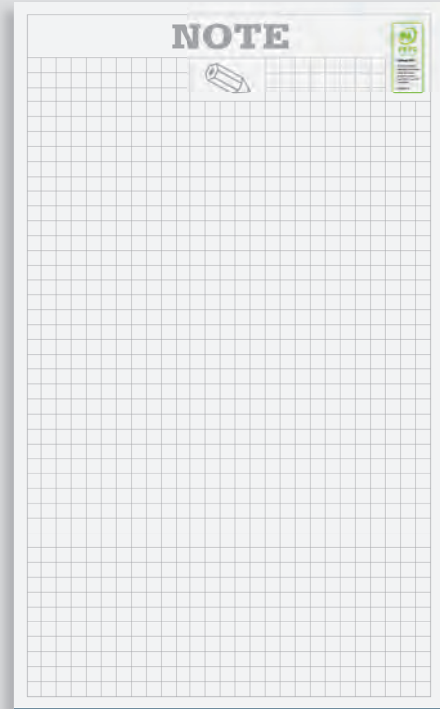

Retrostampato con pagina note



Memo Spese e Planning 2026 in ultima pagina

PA658 SHADED COLOR

Olandese 12 fogli carta patinata 70 gr testata termosaldata, pagina note sul retro



- f.to calendario: 23x47 cm ca
- f.to testata: 23x9 cm ca
- 100



formato: 23x47 cm ca



area di stampa: 23x9 cm ca



Festività Internazionali

Retrostampato con pagina note



Testata Termosaldata



formato:
14x47 cm ca



area di stampa:
14x9 cm ca



Festività
Internazionali

Testata
Termosaldata



formato:
7x47 cm ca



area di stampa:
15x9 cm ca



Festività
Internazionali



PA670 MULTICOLOR SILHOUETTE

Silhouette 12 fogli carta patinata 70 gr
testata termosaldata, pagina note sul retro



f.to calendario: 14x47 cm ca

f.to testata: 14x9 cm ca

100

PA677 MULTICOLOR SLIM

Silhouette 12 fogli carta patinata 70 gr
testata termosaldata, pagina note sul retro



f.to calendario: 7x47 cm ca

f.to testata: 7x9 cm ca

200

NEW!

Testata
Termosaldata

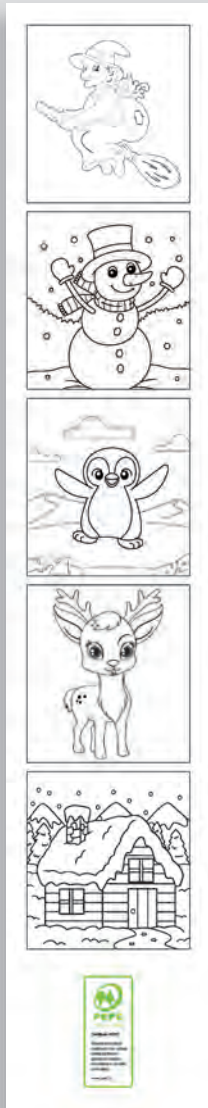

12 disegni da colorare sul fronte e molti altri ancora sui retro



 formato: 7x47 cm ca

 area di stampa: 15x9 cm ca

PA674 SLIM BABY

Silhouette 12 fogli carta patinata 70 gr
testata termosaldada
disegni da colorare su fronte e retro



- f.to calendario: 7x47 cm ca
- f.to testata: 7x9 cm ca
- 100

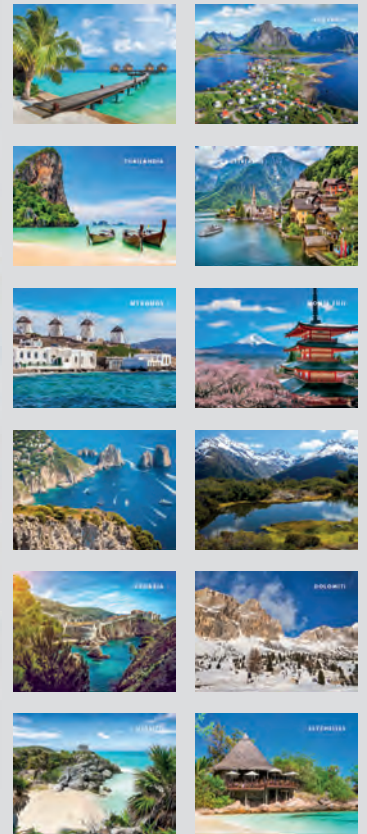

formato:
9x23,7 cm ca



area di stampa:
9x3,7 cm ca



testata
magnetica



penna
inclusa

Calendario magnetico con calamita sul retro della testata

Ideale per posizionamento su frigoriferi e superfici metalliche



PA785 MAGNETIC

Calendario mini con calamita sul retro della testata
12 fogli illustrato paesaggi
carta 70 gr, supporto e testata in cartoncino elastico portapenna, penna inclusa



- f.to calendario: 9x23,7 cm ca
- f.to testata: 9x3,7 cm ca
- 10/00

02 CALENDARI
DA TAVOLO

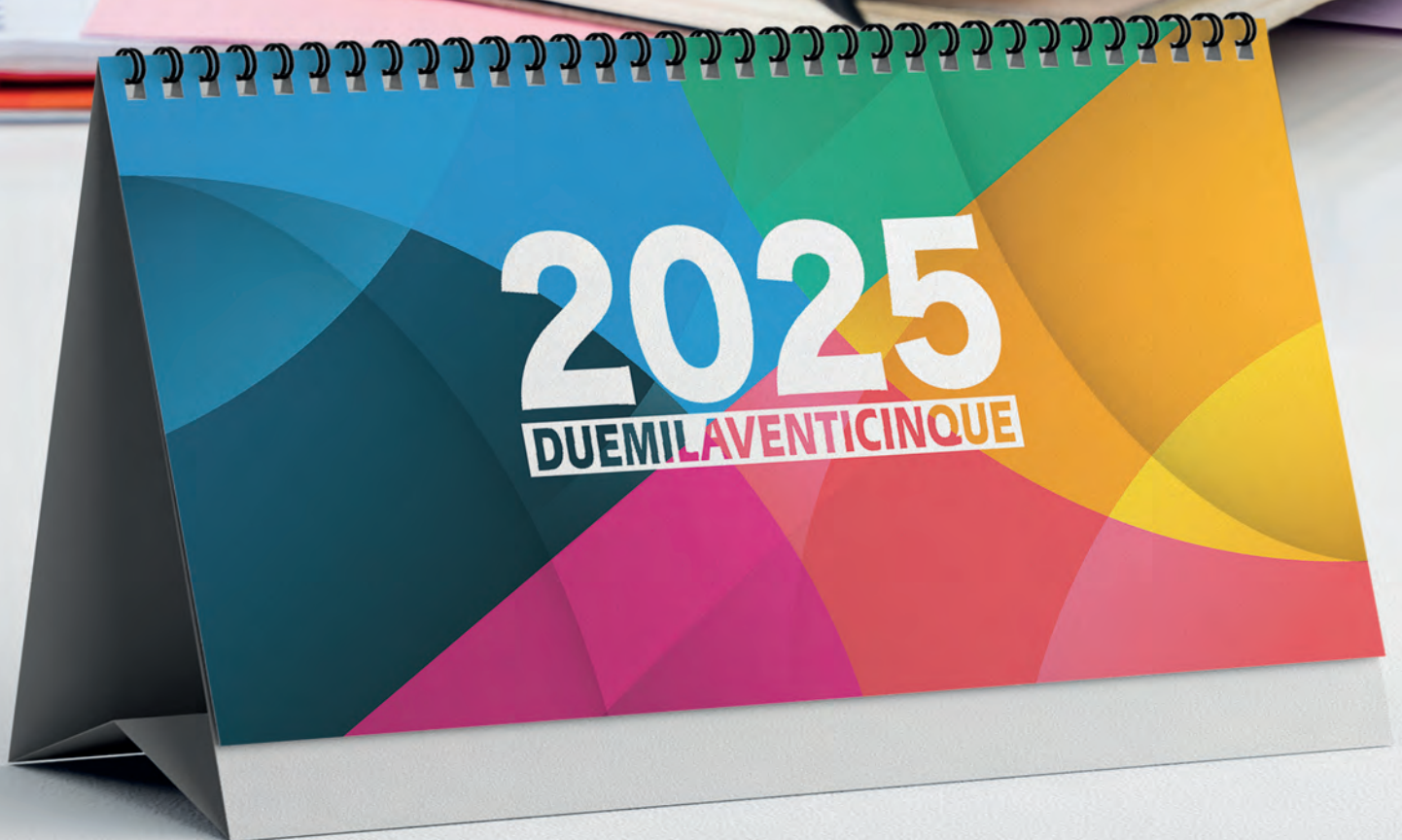



La carta proviene da materiale certificato FSC®, materiale riciclato e/o legno controllato.



2025 GENNAIO

SETTIMANA	LUNEDI	MARTEDI	MERCOLEDI	GIOVEDI	VENERDI	SABATO	DOMENICA
1			1	2	3	4	5
2	6	7	8	9	10	11	12
3	13	14	15	16	17	18	19
4	20	21	22	23	24	25	26
5	27	28	29	30	31		

2025 GENNAIO

01	Mercoledì	02	Giovedì	03	Venerdì	04	Sabato	05	Domènica	06	Lunedì	07	Martedì	08	Mercoledì	09	Giovedì	10	Venerdì	11	Sabato	12	Domènica	13	Lunedì	14	Martedì	15	Mercoledì	16	Giovedì	17	Venerdì	18	Sabato	19	Domènica	20	Lunedì	21	Martedì	22	Mercoledì	23	Giovedì	24	Venerdì	25	Sabato	26	Domènica	27	Lunedì	28	Martedì	29	Mercoledì	30	Giovedì	31	Venerdì
----	-----------	----	---------	----	---------	----	--------	----	----------	----	--------	----	---------	----	-----------	----	---------	----	---------	----	--------	----	----------	----	--------	----	---------	----	-----------	----	---------	----	---------	----	--------	----	----------	----	--------	----	---------	----	-----------	----	---------	----	---------	----	--------	----	----------	----	--------	----	---------	----	-----------	----	---------	----	---------

DICEMBRE 2024

L	2	9	16	23	30
M	3	10	17	24	31
M	4	11	18	25	
G	5	12	19	26	
V	6	13	20	27	
S	7	14	21	28	
	8	15	22	29	

FEBBRAIO 2025

L	3	10	17	24
M	4	11	18	25
M	5	12	19	26
G	6	13	20	27
V	7	14	21	28
S	1	8	15	22
	2	9	16	23



Tabella 2026 in ultima pagina

PA703 BLOCK TABLE

Spiralato da tavolo mensile 13 fogli carta bianca 90 gr, supporto cartoncino bianco 450 gr



- f.to calendario: 19x14,5 cm ca
- f.to piedino: 19x3,5 cm ca
- 100



formato: 19x14,5 cm ca



area di stampa: 19x3,5 cm ca



Festività Internazionali



La carta proviene da materiale certificato FSC®, materiale riciclato e/o legno controllato.





Tabella 2026 in ultima pagina



PA700 MIDI TABLE

Spiralato da tavolo mensile 13 fogli carta bianca 90 gr, supporto cartoncino bianco 450 gr



-  f.to calendario: 16x14,5 cm ca
-  f.to piedino: 16x3,5 cm ca
-  100



formato: 16x14,5 cm ca



area di stampa: 16x3,5 cm ca



Festività Internazionali



2026

Gen	Feb	Mar	Apr	Mai	Giun	Lug	Ago	Set	Ott	Nov	Dic
1	1	1	1	1	1	1	1	1	1	1	1
2	2	2	2	2	2	2	2	2	2	2	2
3	3	3	3	3	3	3	3	3	3	3	3
4	4	4	4	4	4	4	4	4	4	4	4
5	5	5	5	5	5	5	5	5	5	5	5
6	6	6	6	6	6	6	6	6	6	6	6
7	7	7	7	7	7	7	7	7	7	7	7
8	8	8	8	8	8	8	8	8	8	8	8
9	9	9	9	9	9	9	9	9	9	9	9
10	10	10	10	10	10	10	10	10	10	10	10
11	11	11	11	11	11	11	11	11	11	11	11
12	12	12	12	12	12	12	12	12	12	12	12
13	13	13	13	13	13	13	13	13	13	13	13
14	14	14	14	14	14	14	14	14	14	14	14
15	15	15	15	15	15	15	15	15	15	15	15
16	16	16	16	16	16	16	16	16	16	16	16
17	17	17	17	17	17	17	17	17	17	17	17
18	18	18	18	18	18	18	18	18	18	18	18
19	19	19	19	19	19	19	19	19	19	19	19
20	20	20	20	20	20	20	20	20	20	20	20
21	21	21	21	21	21	21	21	21	21	21	21
22	22	22	22	22	22	22	22	22	22	22	22
23	23	23	23	23	23	23	23	23	23	23	23
24	24	24	24	24	24	24	24	24	24	24	24
25	25	25	25	25	25	25	25	25	25	25	25
26	26	26	26	26	26	26	26	26	26	26	26
27	27	27	27	27	27	27	27	27	27	27	27
28	28	28	28	28	28	28	28	28	28	28	28
29	29	29	29	29	29	29	29	29	29	29	29
30	30	30	30	30	30	30	30	30	30	30	30
31	31	31	31	31	31	31	31	31	31	31	31

Tabella 2026
in ultima pagina



formato:
16x14,5 cm ca



area di stampa:
16x3,5 cm ca



Festività
Internazionali



2026

Gen	Feb	Mar	Apr	Mai	Giun	Lug	Ago	Set	Ott	Nov	Dic
1	1	1	1	1	1	1	1	1	1	1	1
2	2	2	2	2	2	2	2	2	2	2	2
3	3	3	3	3	3	3	3	3	3	3	3
4	4	4	4	4	4	4	4	4	4	4	4
5	5	5	5	5	5	5	5	5	5	5	5
6	6	6	6	6	6	6	6	6	6	6	6
7	7	7	7	7	7	7	7	7	7	7	7
8	8	8	8	8	8	8	8	8	8	8	8
9	9	9	9	9	9	9	9	9	9	9	9
10	10	10	10	10	10	10	10	10	10	10	10
11	11	11	11	11	11	11	11	11	11	11	11
12	12	12	12	12	12	12	12	12	12	12	12
13	13	13	13	13	13	13	13	13	13	13	13
14	14	14	14	14	14	14	14	14	14	14	14
15	15	15	15	15	15	15	15	15	15	15	15
16	16	16	16	16	16	16	16	16	16	16	16
17	17	17	17	17	17	17	17	17	17	17	17
18	18	18	18	18	18	18	18	18	18	18	18
19	19	19	19	19	19	19	19	19	19	19	19
20	20	20	20	20	20	20	20	20	20	20	20
21	21	21	21	21	21	21	21	21	21	21	21
22	22	22	22	22	22	22	22	22	22	22	22
23	23	23	23	23	23	23	23	23	23	23	23
24	24	24	24	24	24	24	24	24	24	24	24
25	25	25	25	25	25	25	25	25	25	25	25
26	26	26	26	26	26	26	26	26	26	26	26
27	27	27	27	27	27	27	27	27	27	27	27
28	28	28	28	28	28	28	28	28	28	28	28
29	29	29	29	29	29	29	29	29	29	29	29
30	30	30	30	30	30	30	30	30	30	30	30
31	31	31	31	31	31	31	31	31	31	31	31

Tabella 2026
in ultima pagina



La carta proviene da materiale certificato FSC®, materiale riciclato e/o legno controllato.



Tabella 2026
in ultima pagina

BL

PA710 TABLE NOTES

Spiralato da tavolo mensile 13 fogli
carta bianca 90 gr, supporto cartoncino bianco 450 gr



- f.to calendario: 19x14,5 cm ca
- f.to piedino: 19x3,5 cm ca
- 100



formato:
19x14,5 cm ca



area di stampa:
19x3,5 cm ca



Festività
Internazionali



2026

Gen	Feb	Mar	Apr	Mai	Giun	Lug	Ago	Set	Ott	Nov	Dic
...

Tabella 2026
in ultima pagina



formato:
19x14,5 cm ca



area di stampa:
19x3,5 cm ca



Festività
Internazionali



2026

Gen	Feb	Mar	Apr	Mai	Giun	Lug	Ago	Set	Ott	Nov	Dic
...

Tabella 2026
in ultima pagina



La carta proviene da materiale certificato FSC®, materiale riciclato e/o legno controllato.



Tabella 2026 in ultima pagina



VE

PA715 CHART TABLE

Spiralato da tavolo mensile 13 fogli carta bianca 90 gr, supporto cartoncino bianco 450 gr



- f.to calendario: 19x14,5 cm ca
- f.to piedino: 19x3,5 cm ca
- 100



formato: 19x14,5 cm ca



area di stampa: 19x3,5 cm ca



Festività Internazionali



2026

Settimana	1	2	3	4	5	6	7	8	9	10	11	12	13	14	15	16	17	18	19	20	21	22	23	24	25	26	27	28	29	30	31
1	1	2	3	4	5	6	7	8	9	10	11	12	13	14	15	16	17	18	19	20	21	22	23	24	25	26	27	28	29	30	31
2	1	2	3	4	5	6	7	8	9	10	11	12	13	14	15	16	17	18	19	20	21	22	23	24	25	26	27	28	29	30	31
3	1	2	3	4	5	6	7	8	9	10	11	12	13	14	15	16	17	18	19	20	21	22	23	24	25	26	27	28	29	30	31
4	1	2	3	4	5	6	7	8	9	10	11	12	13	14	15	16	17	18	19	20	21	22	23	24	25	26	27	28	29	30	31
5	1	2	3	4	5	6	7	8	9	10	11	12	13	14	15	16	17	18	19	20	21	22	23	24	25	26	27	28	29	30	31
6	1	2	3	4	5	6	7	8	9	10	11	12	13	14	15	16	17	18	19	20	21	22	23	24	25	26	27	28	29	30	31
7	1	2	3	4	5	6	7	8	9	10	11	12	13	14	15	16	17	18	19	20	21	22	23	24	25	26	27	28	29	30	31
8	1	2	3	4	5	6	7	8	9	10	11	12	13	14	15	16	17	18	19	20	21	22	23	24	25	26	27	28	29	30	31
9	1	2	3	4	5	6	7	8	9	10	11	12	13	14	15	16	17	18	19	20	21	22	23	24	25	26	27	28	29	30	31
10	1	2	3	4	5	6	7	8	9	10	11	12	13	14	15	16	17	18	19	20	21	22	23	24	25	26	27	28	29	30	31
11	1	2	3	4	5	6	7	8	9	10	11	12	13	14	15	16	17	18	19	20	21	22	23	24	25	26	27	28	29	30	31

Tabella 2026 in ultima pagina

BL



2026

Settimana	1	2	3	4	5	6	7	8	9	10	11	12	13	14	15	16	17	18	19	20	21	22	23	24	25	26	27	28	29	30	31
1	1	2	3	4	5	6	7	8	9	10	11	12	13	14	15	16	17	18	19	20	21	22	23	24	25	26	27	28	29	30	31
2	1	2	3	4	5	6	7	8	9	10	11	12	13	14	15	16	17	18	19	20	21	22	23	24	25	26	27	28	29	30	31
3	1	2	3	4	5	6	7	8	9	10	11	12	13	14	15	16	17	18	19	20	21	22	23	24	25	26	27	28	29	30	31
4	1	2	3	4	5	6	7	8	9	10	11	12	13	14	15	16	17	18	19	20	21	22	23	24	25	26	27	28	29	30	31
5	1	2	3	4	5	6	7	8	9	10	11	12	13	14	15	16	17	18	19	20	21	22	23	24	25	26	27	28	29	30	31
6	1	2	3	4	5	6	7	8	9	10	11	12	13	14	15	16	17	18	19	20	21	22	23	24	25	26	27	28	29	30	31
7	1	2	3	4	5	6	7	8	9	10	11	12	13	14	15	16	17	18	19	20	21	22	23	24	25	26	27	28	29	30	31
8	1	2	3	4	5	6	7	8	9	10	11	12	13	14	15	16	17	18	19	20	21	22	23	24	25	26	27	28	29	30	31
9	1	2	3	4	5	6	7	8	9	10	11	12	13	14	15	16	17	18	19	20	21	22	23	24	25	26	27	28	29	30	31
10	1	2	3	4	5	6	7	8	9	10	11	12	13	14	15	16	17	18	19	20	21	22	23	24	25	26	27	28	29	30	31
11	1	2	3	4	5	6	7	8	9	10	11	12	13	14	15	16	17	18	19	20	21	22	23	24	25	26	27	28	29	30	31

Tabella 2026 in ultima pagina

RO



formato:
19x14,5 cm ca



area di stampa:
19x3,5 cm ca



Festività
Internazionali



La carta proviene da materiale certificato FSC®, materiale riciclato e/o legno controllato.



Tabella 2026
in ultima pagina

PA705 COLOR MIX

Spiralato da tavolo mensile 13 fogli
carta bianca 90 gr, supporto cartoncino bianco 450 gr



- f.to calendario: 19x14,5 cm ca
- f.to piedino: 19x3,5 cm ca
- 100



formato:
19x14,5 cm ca



area di stampa:
19x3,5 cm ca



Festività
Internazionali



La carta proviene da materiale certificato FSC®, materiale riciclato e/o legno controllato.

Tabella 2025
sul retro



Tabella 2026
in ultima pagina



PA720 MOD TABLE

Spiralato da tavolo mensile 13 fogli
carta bianca 90 gr, supporto cartoncino bianco 450 gr



- ☑ f.to calendario: 19x14,5 cm ca
- ☑ f.to piedino: 19x3,5 cm ca
- 📦 100



formato:
19x14,5 cm ca



area di stampa:
19x3,5 cm ca



Festività
Internazionali



La carta proviene da materiale certificato FSC®, materiale riciclato e/o legno controllato.



Tabella 2026
in ultima pagina

PA725 SWEDISH TABLE

Spiralato da tavolo mensile 13 fogli
carta bianca 90 gr, supporto cartoncino bianco 450 gr



- f.to calendario: 19x14,5 cm ca
- f.to piedino: 19x3,5 cm ca
- 100



formato:
19x14,5 cm ca



area di stampa:
19x3,5 cm ca



Festività
Internazionali



La carta proviene da materiale certificato FSC®, materiale riciclato e/o legno controllato.



Tabella 2026 in ultima pagina

PA730 SQUARE TABLE

Spiralato da tavolo mensile 13 fogli carta bianca 90 gr, supporto cartoncino bianco 450 gr



- 📅 f.to calendario: 19x14,5 cm ca
- 🖨️ f.to piedino: 19x3,5 cm ca
- 📦 100



formato: 19x14,5 cm ca



area di stampa: 19x3,5 cm ca



Festività Internazionali



La carta proviene da materiale certificato FSC®, materiale riciclato e/o legno controllato.



Tabella 2026 in ultima pagina

PA745 TALL TABLE

Spiralato da tavolo mensile 13 fogli carta bianca 90 gr, supporto cartoncino bianco 450 gr



- f.to calendario: 13,5x19 cm ca
- f.to piedino: 13,5x3,5 cm ca
- 100



formato: 13,5x19 cm ca



area di stampa: 13,5x3,5 cm ca



Festività Internazionali

Ampia fascia personalizzabile anche con stampa UV

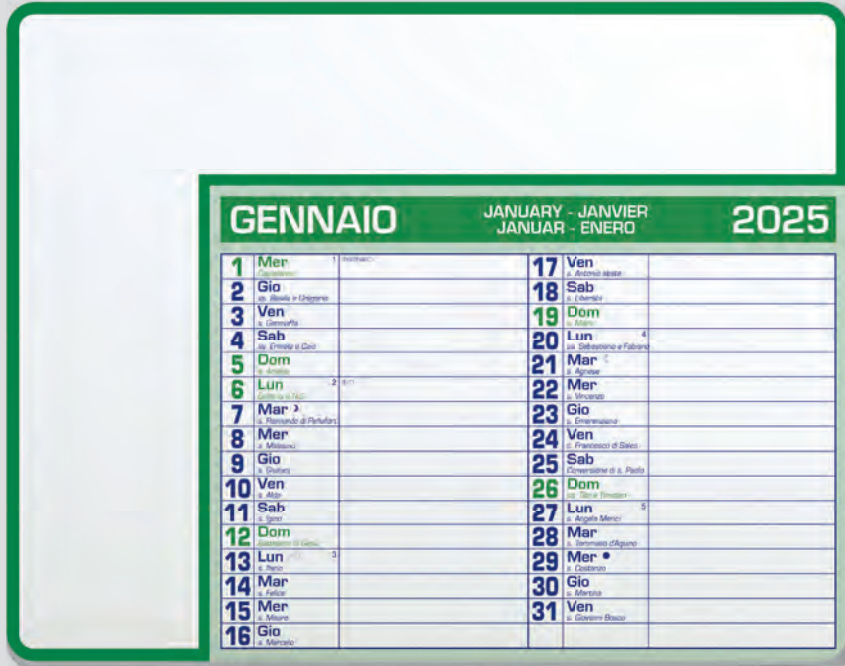

Calendario 2025
con mese corrente,
mensili laterali e
festività internazionali



BL

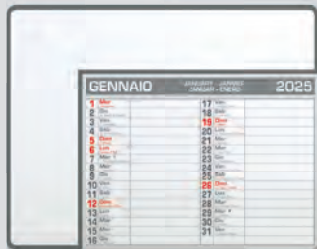

GR



RO

VE



Tappetino mouse/calendario con
copertina in pvc personalizzabile
e base in eva.

PA782 CALENDAR PAD

Tappetino mouse calendario, 12 mesi con note
copertina rigida in pvc, base in eva



- ☑ f.to calendario: 23x18cm ca
- 📦 200



formato:
23x18 cm ca



area di stampa:
19x3,5 cm ca



Festività
Internazionali

GENNAIO 2025

<p>7 D 2024</p> <p>1 D Mercoledì <i>Maria Madre di Dio - Capodanno</i></p> <p>2 L Giovedì <i>ss. Basilio e Gregorio</i></p> <p>3 M Venerdì <i>s. Giovanni</i></p> <p>4 M Sabato <i>ss. Francesco e Carlo</i></p> <p>5 G Domenica <i>s. Antonio</i></p> <p>6 V Lunedì <i>Epifania di N.S.</i></p> <p>7 S Martedì <i>s. Battista di Prigione</i></p> <p>8 D Mercoledì <i>s. Massimo</i></p> <p>9 L Giovedì <i>s. Gualtano</i></p> <p>10 M Venerdì <i>s. Aldo</i></p> <p>11 M Sabato <i>s. Apollonia</i></p> <p>12 G Domenica <i>Rattonata di Gesù</i></p> <p>13 V Lunedì <i>s. Bartolomeo</i></p> <p>14 S Martedì <i>s. Felice</i></p> <p>15 M Mercoledì <i>s. Massimo</i></p> <p>16 M Giovedì <i>s. Alessio</i></p>	<p>Sett. 1 GENE</p> <p>Sett. 2 NOV</p> <p>Sett. 3 NOV</p>	<p>17 V Venerdì <i>s. Antonio abate</i></p> <p>18 S Sabato <i>s. Ederata</i></p> <p>19 D Domenica <i>s. Stefano</i></p> <p>20 L Lunedì <i>ss. Sebastiano e Felice</i></p> <p>21 M Martedì <i>s. Agostino</i></p> <p>22 M Mercoledì <i>s. Vincenzina</i></p> <p>23 G Giovedì <i>s. Eusebio</i></p> <p>24 V Venerdì <i>s. Francesco di Sales</i></p> <p>25 S Sabato <i>Conversione di s. Paolo</i></p> <p>26 D Domenica <i>ss. Tito e Tatiano</i></p> <p>27 L Lunedì <i>s. Angelo Merici</i></p> <p>28 M Martedì <i>s. Tommaso d'Aquino</i></p> <p>29 M Mercoledì <i>s. Costanzo</i></p> <p>30 G Giovedì <i>s. Marcellino</i></p> <p>31 V Venerdì <i>s. Giovanni Evangelista</i></p>
---	--	---

© Editrice L'ALMANACCO ITALIANO - Stampato in Italia - Distribuito in Italia





Testata **Extrastrong**

L'ALMANACCO ITALIANO



Gennaio 2025

1	mer	Maria Madre di Dio - Capodanno	146
2	gio	ss. Basilio e Gregorio	
3	ven	s. Gerolamo	
4	sab	ss. Onofrio e Gino	
5	dom	s. Antonio	
6	lun	Epifania di N.S.	148-2
7	mar	s. Remedio di Perillo	3
8	mer	s. Basilio	
9	gio	s. Giuliano	
10	ven	s. Aldo	
11	sab	s. Ippolito	
12	dom	Epifania di Gesù	149-4
13	lun	s. Stefano	150
14	mar	s. Felice	
15	mer	s. Mauro	
16	gio	s. Marcellino	
17	ven	s. Antonio Abate	
18	sab	s. Liberata	
19	dom	s. Sante	
20	lun	ss. Silvestro e Teodoro	151-4
21	mar	s. Agostino	152-5
22	mer	s. Valentino	
23	gio	s. Felice	
24	ven	s. Francesco di Sales	
25	sab	Conversione di S. Paolo	
26	dom	ss. Trifone e Ubaldo	153-4
27	lun	s. Angela Merici	154-7
28	mar	s. Valentino di Aquino	
29	mer	s. Costantino	155
30	gio	s. Stefano	
31	ven	s. Giovanni Battista	

Passiflora

La Passiflora, conosciuta anche come fiore della passione, è una pianta ampiamente utilizzata per le sue proprietà calmanti e sedative. I suoi estratti sono spesso impiegati come rimedio naturale per alleviare ansia, stress e insonnia. Grazie alla presenza di composti come gli alcaloidi e i flavonoidi, la Passiflora ha dimostrato di avere effetti rilassanti sul sistema nervoso, contribuendo a migliorare la qualità del sonno. Inoltre, la pianta è stata associata alla riduzione della tensione muscolare e al sollievo da disturbi gastrointestinali legati allo stress. Sebbene alcuni studi suggeriscano che la Passiflora possa influire positivamente sulla pressione sanguigna, è importante notare che la ricerca è ancora in corso per confermare completamente tali benefici. Tuttavia, la sua lunga storia di utilizzo tradizionale in diverse culture attesta la sua popolarità come rimedio naturale per il benessere mentale e fisico. Prima di integrare la Passiflora nella propria routine, è consigliabile consultare un professionista della salute per garantire un utilizzo sicuro e appropriato, specialmente per coloro che assumono già farmaci o hanno condizioni mediche preesistenti. La pianta è versatile, utilizzata per contrastare disturbi del sonno come l'insonnia e migliorare la qualità del riposo. Le sue applicazioni tradizionali comprendono anche la riduzione di spasmi muscolari e crampi addominali. Tuttavia, è essenziale esercitare cautela, poiché l'efficacia della Passiflora può variare tra individui, e consultazioni mediche sono consigliate per garantire un utilizzo appropriato e sicuro.

PA011 ERBORISTERIA

Illustrato mensile 12 fogli
carta avorio 70 gr
testata rinforzata



- f.to calendario: 31x52,5 cm ca
- f.to testata: 31x10,5 cm ca
- 100



Testata **Extrastrong**



La carta proviene da materiale certificato FSC®, materiale riciclato e/o legno controllato.



formato:
31x52,5 cm ca



area di stampa:
31x10,5 cm ca



Festività
Internazionali

Testata **Extrastrong**

L'ALMANACCO ITALIANO

TYPVS ORBIS TERRARVM

GENNAIO 2025

1 Mercoledì Memoria di Santo Stefano	17 Venerdì Santo Stefano	3 Venerdì Santo Stefano	19 Domenica Santo Stefano
2 Giovedì Santo Stefano	18 Sabato Santo Stefano	4 Sabato Santo Stefano	20 Lunedì Santo Stefano
3 Venerdì Santo Stefano	21 Martedì Santo Stefano	5 Domenica Santo Stefano	22 Mercoledì Santo Stefano
4 Sabato Santo Stefano	23 Giovedì Santo Stefano	6 Lunedì Santo Stefano	24 Venerdì Santo Stefano
5 Domenica Santo Stefano	25 Sabato Santo Stefano	7 Martedì Santo Stefano	26 Domenica Santo Stefano
6 Lunedì Santo Stefano	27 Lunedì Santo Stefano	8 Mercoledì Santo Stefano	28 Martedì Santo Stefano
7 Martedì Santo Stefano	29 Mercoledì Santo Stefano	9 Giovedì Santo Stefano	30 Giovedì Santo Stefano
8 Mercoledì Santo Stefano	31 Venerdì Santo Stefano	10 Venerdì Santo Stefano	
9 Giovedì Santo Stefano		11 Sabato Santo Stefano	
10 Venerdì Santo Stefano		12 Domenica Santo Stefano	
11 Sabato Santo Stefano		13 Lunedì Santo Stefano	
12 Domenica Santo Stefano		14 Martedì Santo Stefano	
13 Lunedì Santo Stefano		15 Mercoledì Santo Stefano	
14 Martedì Santo Stefano		16 Giovedì Santo Stefano	
15 Mercoledì Santo Stefano			
16 Giovedì Santo Stefano			



PA012 ANTICHE MAPPE

Illustrato mensile 12 fogli
carta avorio 70 gr
testata rinforzata



- f.to calendario: 31x52,5 cm ca
- f.to testata: 31x10,5 cm ca
- 100

diessesystem®
Testata Extrastrong



La carta proviene da materiale certificato FSC®, materiale riciclato e/o legno controllato.



formato:
31x52,5 cm ca



area di stampa:
31x10,5 cm ca



Festività
Internazionali

Testata **Extrastrong**

L'ALMANACCO ITALIANO

Roma

GENNAIO 2025

Dicembre 2024	1 Mercoledì	17 Venerdì	Febbraio 2025
2 L	2 Giovedì	18 Sabato	1 S
3 M	3 Venerdì	19 Domenica	2 D
4 M	4 Sabato	20 Lunedì	3 L
5 G	5 Domenica	21 Martedì	4 M
6 V	6 Lunedì	22 Mercoledì	5 M
7 S	7 Martedì	23 Giovedì	6 G
8 D	8 Mercoledì	24 Venerdì	7 V
9 L	9 Giovedì	25 Sabato	8 S
10 M	10 Venerdì	26 Domenica	9 D
11 M	11 Sabato	27 Lunedì	10 L
12 G	12 Domenica	28 Martedì	11 M
13 V	13 Lunedì	29 Mercoledì	12 M
14 S	14 Martedì	30 Giovedì	13 G
15 D	15 Mercoledì	31 Venerdì	14 V
16 L	16 Giovedì		15 S
17 M			16 D
18 M			17 L
19 G			18 M
20 V			19 M
21 S			20 G
22 D			21 V
23 L			22 S
24 M			23 D
25 M			24 L
26 G			25 M
27 V			26 M
28 S			27 G
29 D			28 V
30 L			
31 M			

© HEBREW L'ALMANACCO ITALIANO

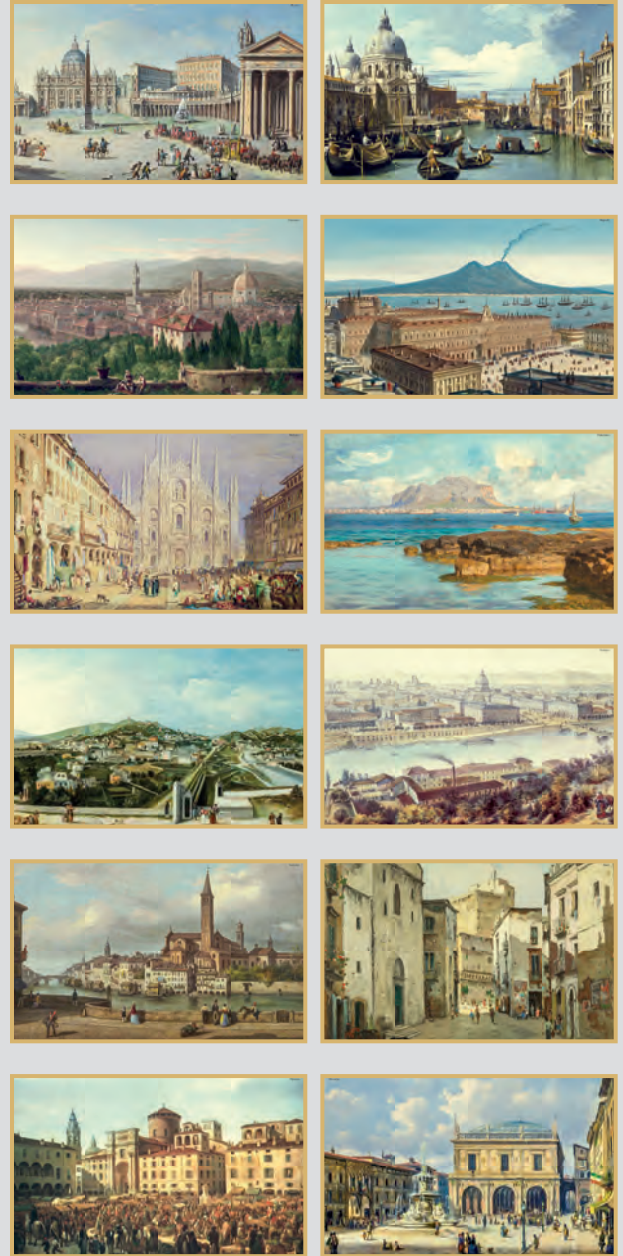

PA014 ITALIA ANTICA

Illustrato mensile 12 fogli
carta avorio 70 gr
testata rinforzata



- f.to calendario: 31x52,5 cm ca
- f.to testata: 31x10,5 cm ca
- 100



Testata **Extrastrong**



La carta proviene da materiale certificato FSC®, materiale riciclato e/o legno controllato.



formato:
31x52,5 cm ca



area di stampa:
31x10,5 cm ca



Festività **Internazionali**

Testata **Extrastrong**

L'ALMANACCO ITALIANO

Veduta del Vesuvio

GENNAIO 2025

Dies	1	2	3	4	5	6	7	8	9	10	11	12	13	14	15	16	17	18	19	20	21	22	23	24	25	26	27	28	29	30	31
Mercoledì	Giovedì	Venerdì	Sabato	Domenica	Lunedì	Martedì	Mercoledì	Giovedì	Venerdì	Sabato	Domenica	Lunedì	Martedì	Mercoledì	Giovedì	Venerdì	Venerdì	Sabato	Domenica	Lunedì	Martedì	Mercoledì	Giovedì	Venerdì	Sabato	Domenica	Lunedì	Martedì	Mercoledì	Giovedì	Venerdì
Maria Madre di Dio - Capodanno	San Biagio e Gergorio	Gennareggi	Ermete e Gian	Epifania	Antonio di P.	Stasimo di Frosinone	Alfonso	Giordano	Antonio di P.	Stasimo di Frosinone	Epifania	Antonio di P.	Stasimo di Frosinone	Epifania	Antonio di P.	Stasimo di Frosinone	Epifania	Antonio di P.	Stasimo di Frosinone	Epifania	Antonio di P.	Stasimo di Frosinone	Epifania	Antonio di P.	Stasimo di Frosinone	Epifania	Antonio di P.	Stasimo di Frosinone	Epifania	Antonio di P.	Stasimo di Frosinone

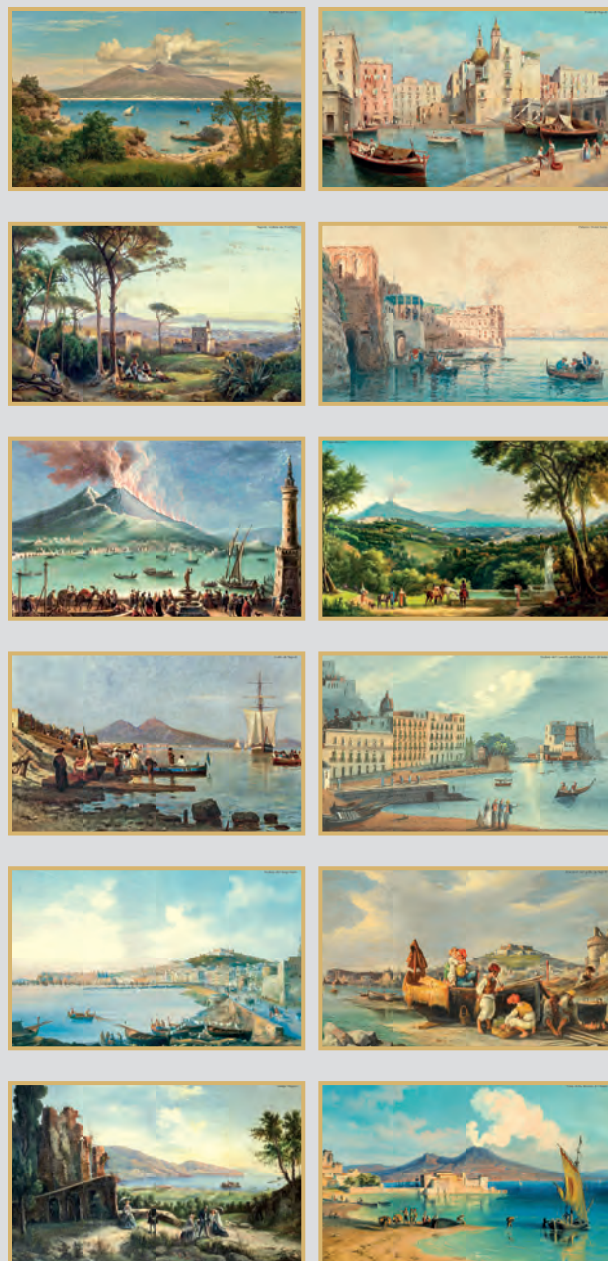

PA018 NAPOLI ANTICA

Illustrato mensile 12 fogli
carta avorio 70 gr
testata rinforzata



- f.to calendario: 31x52,5 cm ca
- f.to testata: 31x10,5 cm ca
- 100



La carta proviene da materiale certificato FSC®, materiale riciclato e/o legno controllato.



formato:
31x52,5 cm ca



area di stampa:
31x10,5 cm ca



Festività
Internazionali

Testata **Extrastrong**

L'ALMANACCO ITALIANO



GENNAIO 2025

Dicembre 2024	1 Mercoledì	17 Venerdì	Febbraio 2025
2 L	2 Giovedì	18 Sabato	1 S
3 M	3 Venerdì	19 Domenica	2 D
4 M	4 Sabato	20 Lunedì	3 L
5 G	5 Domenica	21 Martedì	4 M
6 V	6 Lunedì	22 Mercoledì	5 M
7 S	7 Martedì	23 Giovedì	6 G
8 D	8 Mercoledì	24 Venerdì	7 V
9 L	9 Giovedì	25 Sabato	8 S
10 M	10 Venerdì	26 Domenica	9 D
11 M	11 Sabato	27 Lunedì	10 L
12 G	12 Domenica	28 Martedì	11 M
13 L	13 Lunedì	29 Mercoledì	12 M
14 M	14 Martedì	30 Giovedì	13 G
15 V	15 Mercoledì	31 Venerdì	14 S
16 S	16 Giovedì		15 S
17 M			16 D
18 M			17 L
19 G			18 M
20 V			19 M
21 S			20 G
22 D			21 V
23 L			22 S
24 M			23 D
25 M			24 L
26 G			25 M
27 V			26 M
28 S			27 G
29 D			28 V
30 L			
31 M			



PA022 COME ERAVAMO

Illustrato mensile 12 fogli
carta avorio 70 gr
testata rinforzata



- f.to calendario: 31x52,5 cm ca
- f.to testata: 31x10,5 cm ca
- 100



La carta proviene da materiale certificato FSC®, materiale riciclato e/o legno controllato.



formato:
31x52,5 cm ca



area di stampa:
31x10,5 cm ca



Festività
Internazionali

Testata **Extrastrong**

L'ALMANACCO ITALIANO

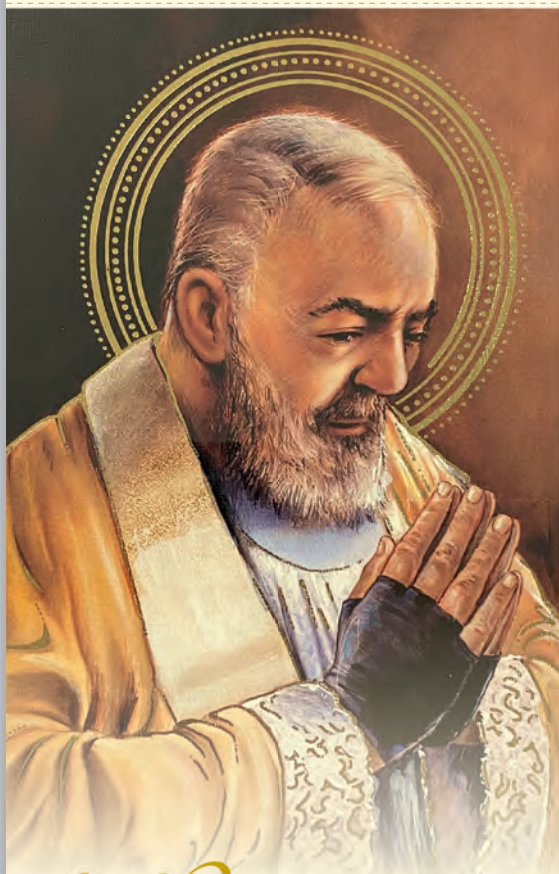

Gennaio 2025

1	mer	Maia Madre di Dio - Capolago	San 1
2	gio	sa. Basilio e Gregorio	
3	ven	sa. Genesio	
4	sab	sa. Onofrio e Cato	
5	dom	sa. Ambra	
6	lun	sp. Maria di N.S.	San 2
7	mar	sa. Raimondo di Peñafort	3
8	mer	sa. Massimo	
9	gio	sa. Giuliano	
10	ven	sa. Aldo	
11	sab	sa. Agostino	
12	dom	Battesimo di Gesù	
13	lun	sa. Siro	San 3
14	mar	sa. Felice	
15	mer	sa. Marco	
16	gio	sa. Marcello	
17	ven	sa. Antonio Abate	
18	sab	sa. Liberato	
19	dom	sa. Maria	
20	lun	sa. Sebastiano e Valiano	San 4
21	mar	sa. Agostino	San 5
22	mer	sa. Venceslao	
23	gio	sa. Eusebio	
24	ven	sa. Francesco di Sales	
25	sab	Conversione di S. Paolo	
26	dom	sa. Tito e Estimaco	
27	lun	sa. Angeli Santi	San 6
28	mar	sa. Tommaso di Aquino	
29	mer	sa. Costantino	8
30	gio	sa. Simeone	
31	ven	sa. Felice e Adelfo	

San Pio da Pietrelcina

Non dimenticare mai le cose belle della vita, perché sono quelle che ti fanno andare avanti nei momenti difficili.



PA024 SAN PIO

Illustrato mensile 12 fogli
carta avorio 70 gr
testata rinforzata



- f.to calendario: 31x52,5 cm ca
- f.to testata: 31x10,5 cm ca
- 100



Testata **Extrastrong**



La carta proviene da materiale certificato FSC®, materiale riciclato e/o legno controllato.



formato:
31x52,5 cm ca



area di stampa:
31x10,5 cm ca



Festività **Internazionali**

NEW!

Testata **Extrastrong**

L'ALMANACCO ITALIANO



Gennaio 2025

1	mer	Maia Madre di Dio - Capolago	
2	gio	ss. Basilio e Gregorio	
3	ven	s. Genesio	
4	sab	ss. Ermete e Gato	
5	dom	s. Antonio	
6	lun	Epifania di S. V.	San 2
7	mar	s. Raimondo di Sordani	3
8	mer	s. Massimo	
9	gio	s. Giuliano	
10	ven	s. Aldo	
11	sab	s. Agostino	
12	dom	Indulgenza di Com.	
13	lun	s. Siro	
14	mar	s. Felice	
15	mer	s. Marco	
16	gio	s. Marcellino	
17	ven	s. Antonio Abate	
18	sab	s. Liberato	
19	dom	s. Nino	
20	lun	ss. Sebastiano e Valeriano	San 4
21	mar	s. Agostino	San 5
22	mer	s. Yusef	
23	gio	s. Ildefonso	
24	ven	s. Innocenzo di Boma	
25	sab	Conversione di S. Paolo	
26	dom	ss. Tito e Zefirico	
27	lun	s. Angeli Maria	San 6
28	mar	s. Innocenzo di Argenteo	
29	mer	s. Costantino	
30	gio	s. Maria	
31	ven	s. Giovanni Evangelista	

Papa Francesco

*Lo Spirito Santo ci insegna: è il Maestro interiore.
Ci guida per il giusto cammino, attraverso le situazioni della vita.
Lui ci insegna la strada, la via.*

PA026 FRANCESCO

Illustrato mensile 12 fogli
carta avorio 70 gr
testata rinforzata



- f.to calendario: 31x52,5 cm ca
- f.to testata: 31x10,5 cm ca
- 100



Testata **Extrastrong**



La carta proviene da materiale certificato FSC®, materiale riciclato e/o legno controllato.



formato:
31x52,5 cm ca



area di stampa:
31x10,5 cm ca



Festività **Internazionali**

04 CALENDARI ILLUSTRATI

GENNAIO 2025



CAPRICORNO 22/12 - 20/1

1 MER	San 1 Papa Pio XI - Capodanno	00:01
2 GIO	in Salsomaggiore	00:01
3 VEN	a Genova	00:01
4 SAB	in Emilia e Cato	00:01
5 DOM	in Emilia	00:01
6 LUN	Epifania di N.S.	San 2 00:01
7 MAR	a Fano	2 00:01
8 MER	a Capri	00:01
9 GIO	a Capri	00:01
10 VEN	a Capri	00:01
11 SAB	a Capri	00:01
12 DOM	Battesimo di Gesù	00:01
13 LUN	a Capri	San 3 00:01
14 MAR	a Capri	00:01
15 MER	a Capri	00:01
16 GIO	a Capri	00:01
17 VEN	a Capri	00:01
18 SAB	a Capri	00:01
19 DOM	a Capri	00:01
20 LUN	in Salsomaggiore e Fagnano	San 4 00:01
21 MAR	a Capri	00:01
22 MER	a Capri	00:01
23 GIO	a Capri	00:01
24 VEN	a Capri	00:01
25 SAB	a Capri	00:01
26 DOM	a Capri	00:01
27 LUN	a Capri	San 5 00:01
28 MAR	a Capri	00:01
29 MER	a Capri	00:01
30 GIO	a Capri	00:01
31 VEN	a Capri	00:01

DICEMBRE 2024

LUN	MAR	MER	GIO	VEN	SAB	DOM
2	3	4	5	6	7	8
9	10	11	12	13	14	15
16	17	18	19	20	21	22
23	24	25	26	27	28	29

FEBBRAIO 2025

LUN	MAR	MER	GIO	VEN	SAB	DOM
3	4	5	6	7	8	9
10	11	12	13	14	15	16
17	18	19	20	21	22	23
24	25	26	27	28	29	30

IL SOLE E LA LUNA

SORGE **TRAMONTA**
 a giorno 8 ore 12:07 ore 16:49
 a giorno 10 ore 13:02 ore 16:30
 a giorno 20 ore 13:12 ore 15:59

☾ P.Q. a giorno 7 ore 8:36
 ☽ L.P. a giorno 12 ore 23:24
 ☽ G.Q. a giorno 20 ore 23:59
 ☽ L.N. a giorno 29 ore 13:35

*Mare: la Scaia è il tramonto del sole ripercosso sul calcareo e riflettente sottile all'ora scura.
 *Luna: la Scaia è il tramonto della Luna ripercosso sul calcareo e riflettente sottile all'ora scura.



Testata Termosaldata





DIC 2024 **GENNAIO 2025** **FEB 2025**

Il Signore ti benedica, ti guardi volga la sua faccia verso di te: ti dia misericordia e ti dia pace.

1 dom	1 Mer	17 Ven	1 sab
2 lun	2 Gio	18 Sab	2 dom
3 mar	3 Ven	19 Dom	3 lun
4 mer	4 Sab	20 Lun	4 mar
5 gio	5 Dom	21 Mar	5 mer
6 ven	6 Lun	22 Mer	6 gio
7 sab	7 Mar	23 Gio	7 ven
8 dom	8 Mer	24 Ven	8 sab
9 lun	9 Gio	25 Sab	9 dom
10 mar	10 Ven	26 Dom	10 lun
11 mer	11 Sab	27 Lun	11 mar
12 gio	12 Dom	28 Mar	12 mer
13 ven	13 Lun	29 Mer	13 gio
14 sab	14 Mar	30 Gio	14 ven
15 dom	15 Mer	31 Ven	15 sab
16 lun	16 Gio		16 dom
17 mar			17 lun
18 mer			18 mar
19 gio			19 mer
20 ven			20 gio
21 sab			21 ven
22 dom			22 sab
23 lun			23 dom
24 mar			24 lun
25 mer			25 mar
26 gio			26 mer
27 ven			27 gio
28 sab			28 ven
29 dom			
30 lun			
31 mar			

San Pio da Pietrelcina

...a Pietrelcina, provincia di Benevento, il suo Fratello e Maria, Giuseppa De Nunzio. Il suo battezzato col nome di Francesco. A religione a cinque anni, quando promette sempre al Signore. A quella stessa età già si ammalava, si difende dagli attacchi dei diavoli istigati e celestriali apparizioni. Nel frattempo si delinea con chiarezza. Vuole diventare sacerdote. Finalmente un posto si libera e il 6 gennaio viene ammesso nel noviziato dei cappuccini dell'isola di Sant'Angelo. Vestito abito, da novizio, il suo e prende il nome di fra Pio. Esattamente sette la professione temporanea dei voti, che viene a Sant'Elia a Prati, vicino a Campobasso nel '907. Più volte, per motivi di salute, il giorno a lasciare il convento e gli studi. I medici gli chiedono a Pietrelcina per respirare l'aria del paese nel '910, nel sacello dei canonici del Duomo ordinato sacerdote. Tra il 5 e il 7 agosto 1918 visita della traversberazione. Il 20 settembre pre «un misterioso personaggio, con le mani rosse che grandavano sangue». Al termine del...

...sue mani, i suoi piedi e il suo «costato erano rossi come sangue». La notizia delle stimmate si diffonde rapidamente e comincia l'afflusso dei pellegrini, i cui Cappuccini si rende conto che la chiesa è un piccolo rispetto al numero dei fedeli che vi sono. Nel 1954 Padre Pio comincia a celebrare il suo cinquantenario il mattino del 23 settembre a sua ultima Messa, durante la quale sta per un collasso. Alle 2,30 del mattino del 23 settembre pronunciando ripetutamente i nomi di Gesù e Maria, appena spirato, le stimmate...

Retro stampato



PA100 SAN PIO

Illustrato 12 fogli carta patinata 70 gr testata termosaldata



- f.to calendario: 30x47 cm ca
- f.to testata: 30x9 cm ca
- 100



formato: 30x47 cm ca



area di stampa: 30x9 cm ca



Festività Internazionali

Testata **Termosaldata**



Retro stampato

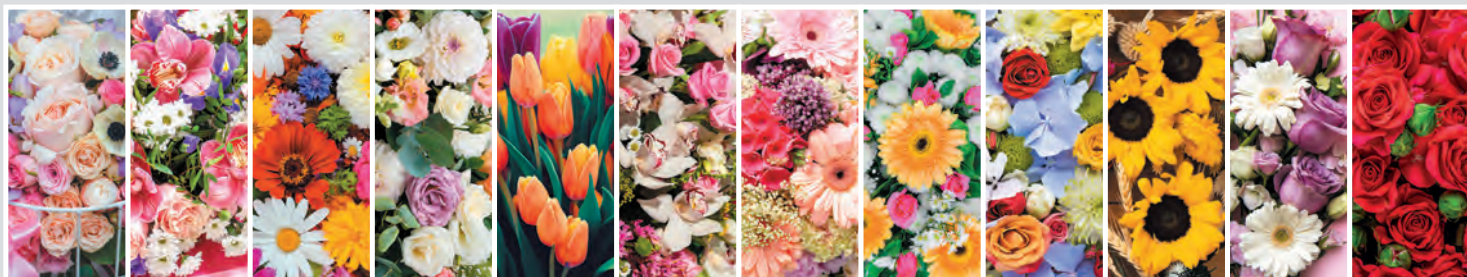

PA103 FIORI

Illustrato 12 fogli carta patinata 70 gr
testata termosaldata



- f.to calendario: 30x47 cm ca
- f.to testata: 30x9 cm ca
- 100



formato:
30x47 cm ca



area di stampa:
30x9 cm ca



Festività
Internazionali

Testata Termosaldata

GENNAIO 2025

1 MER s. Maria Madre di Dio - Capodanno	17 VEN s. Antonio abate
2 GIO s. Basilio e Gregorio	18 SAB s. Lubento
3 VEN s. Onofrio	19 DOM s. Maria
4 SAB s. Ermete e Ceto	20 LUN s. Sebastiano e Fabiano
5 DOM s. Alessio	21 MAR s. Agostino
6 LUN Epifania di N.S.	22 MER s. Vincenz.
7 MAR s. Remedio di Pudent	23 GIO s. Teodosio
8 MER s. Alessio	24 VEN s. Procopio di Salvi
9 GIO s. Giuliano	25 SAB s. Tizio e Timoteo
10 VEN s. Aldo	26 DOM s. Anzola Martiri
11 SAB s. Lino	27 LUN s. Teodoro d'Aliphan
12 DOM Battesimo di Gesù	28 MAR s. Teodoro d'Aliphan
13 LUN s. Bartolomeo	29 MER s. Costantino
14 MAR s. Felice	30 GIO s. Alessio
15 MER s. Alessio	31 VEN s. Giovanni Battista

LA NETTA

...sirena incuriosita dal mondo umano, amico, il pesce Flounder, raccoglie i peccatori al gabbiano Scuttle, che assapora l'essenza della cultura umana. Innamorata di suo padre, il Re Tritone, e il granchio Sebastian, sul fatto che il mondo e mondo marino è proibito. La regina del mare Ursula tiene d'occhio la giovane per poter prendere il controllo del regno. Ariel Flounder e Sebastian viaggiano nel mare, per vedere una nave di umani. Il giorno del Principe Eric, del quale si è innamorata. Tuttavia, una tempesta nel salva Eric. Ariel canta per lui, ma riprende conoscenza. Affascinato da Eric giura di trovare colui che lo ha fatto. Eric si sposerà con Ursula. Mentre la nave nuziale salpa, Scuttle scopre chi è in realtà Vanessa e va a riferire la notizia ad Ariel, che si dirige verso la nave con l'aiuto di Flounder. Nel frattempo, Sebastian va a informare Re Tritone e Scuttle interrompe il matrimonio con l'aiuto di vari animali. Nel caos la condiglietta di Vanessa si rompe, rendendo la voce ad Ariel e facendo cessare l'ipnosi su Eric. Il Sole però tramonta proprio in quel momento e Ariel si tramuta di nuovo in una sirena. Ursula riprende il proprio aspetto e rapisce Ariel. Sopraggiunge Tritone che affronta Ursula ed esige la liberazione di Ariel. Tritone decide di prendere il posto della figlia come prigioniera. Ariel viene liberata, mentre lui diventa un'isola. Ursula si dichiara nuova sovrana impossessandosi del tridente e della corona, e ingaggia una lotta con Ariel ed Eric. Ursula, furibonda, usa il tridente per trasformarsi in un essere di dimensioni mostruose. Ottiene il pieno controllo di tutto l'Oceano, creando una tempesta che fa naufragare i relitti. Eric si avventa sul relitto della propria nave guidandola al timone e, prima che Ursula uccida Ariel, traggila la strega con il compresso scheggiato, uccidendola. Il potere di Ursula svanisce; tutte le alghe nel giardino dello strega tornano alle loro forme originali e Tritone riacquista l'autorità sul suo regno. Rendendosi conto che Ariel ama veramente Eric e che non tutti gli umani sono cattivi, Tritone la trasforma volentieri da sirena in un essere umano. Dopo essersi riappacificato con il padre, Ariel si sposa su una nave con Eric: i due partono, venendo salvati da tutto il regno di Atlantica.

Retro stampato



PA105 FAVOLE

Illustrato 12 fogli carta patinata 70 gr testata termosaldata



- f.to calendario: 30x47 cm ca
- f.to testata: 30x9 cm ca
- 100



formato: 30x47 cm ca



area di stampa: 30x9 cm ca



Festività Internazionali

Testata Termosaldata

DA APPARTAMENTO: RAZZE PIU' ADATTE.

... di prendere dei cani da appartamento, tenere in considerazione le esigenze dei nostri amici. Sicuramente avere un bel cane spensierato è l'ideale per il proprietario che considera di convivere con un cane in un piccolo appartamento, stando però attento a una razza capace di adeguarsi alla mancanza di libertà.

I cani da appartamento di piccola taglia a pelo lungo.

Tra le razze di cane da appartamento troviamo: volpino, maltese, pechinese e barboncino nano, questi si adattano meglio agli spazi più piccoli sia per dimensioni ma soprattutto per indole. Sono cani affettuosi e docili, che riescono a vivere bene in casa a stretto contatto col proprio padrone; hanno, come tutti, bisogno di molte cure soprattutto per il loro mantello e perché, vivendo in un piccolo appartamento, hanno bisogno di andare a passeggio per sgranchirsi le zampe. Alcuni sono particolarmente agili e allegri, come il barboncino nano che è propenso alle attività sportive come le gare di agility dog. Alla lista si aggiunge lo shih tzu che ha dalla sua anche la facilità di andare molto d'accordo con i più piccoli, diventando un cane ideale per bambini e per le famiglie. Concludono la categoria di cani da appartamento con pelo lungo lo yorkshire terrier e lo schnauzer nano; cani che si adattano bene in casa ma che hanno comunque bisogno di fare passeggiate e muoversi molto.



I cani da appartamento di piccola taglia a pelo corto.

I cani da appartamento con pelo corto che si adattano meglio agli spazi decisamente ridotti sono: bassotto, bulldog francese e chihuahua. In particolare quest'ultimo, nella versione super toy è tra i cani più piccoli al mondo. Ma la lista non finisce qui perché tra i piccoli più piccoli non possono mancare il beagle e il jack russell.

Altre razze di cani adatti a un appartamento.

Un cane da appartamento non proprio piccolo ma nemmeno troppo grande è lo sharpei. Questo cane proveniente dall'Oriente, ha un aspetto caratteristico e presenta tante pieghe che lo rendono buffo e simpatico. Adatto alla vita in un piccolo appartamento, ha un carattere dolce e affabile; un grande coccolone che in passato, tuttavia, veniva usato nei combattimenti. Che il cane sia piccolo o grande, che si viva in un monolocale o in una villetta, l'ideale, per chi ha un appartamento senza spazi all'aperto, è creare una sorta di ibridazione che preveda l'accostamento tra la vita d'appartamento e le passeggiate all'aria aperta in modo che anche i nostri piccoli amici possano respirare aria fresca e scoprire luoghi e profumi nuovi.

GENNAIO 2025

1	MER	Mercurio
2	GIO	Giove
3	VEN	Venere
4	SAB	Saturno
5	DOM	Domenico
6	LUN	Luna
7	MAR	Marte
8	MER	Mercurio
9	GIO	Giove
10	VEN	Venere
11	SAB	Saturno
12	DOM	Domenico
13	LUN	Luna
14	MAR	Marte
15	MER	Mercurio
16	GIO	Giove
17	VEN	Venere
18	SAB	Saturno
19	DOM	Domenico
20	LUN	Luna
21	MAR	Marte
22	MER	Mercurio
23	GIO	Giove
24	VEN	Venere
25	SAB	Saturno
26	DOM	Domenico
27	LUN	Luna
28	MAR	Marte
29	MER	Mercurio
30	GIO	Giove
31	VEN	Venere

DICEMBRE 2024

2	3	4	5	6	7	8
9	10	11	12	13	14	15
16	17	18	19	20	21	22
23	24	25	26	27	28	29

FEBBRAIO 2025

3	4	5	6	7	8	9
10	11	12	13	14	15	16
17	18	19	20	21	22	23
24	25	26	27	28	29	30

IL SOLE E LA LUNA

SOL: 1 gennaio 7:10 - 16:56
2 gennaio 7:10 - 16:56
3 gennaio 7:10 - 16:56
4 gennaio 7:10 - 16:56
5 gennaio 7:10 - 16:56
6 gennaio 7:10 - 16:56
7 gennaio 7:10 - 16:56
8 gennaio 7:10 - 16:56
9 gennaio 7:10 - 16:56
10 gennaio 7:10 - 16:56
11 gennaio 7:10 - 16:56
12 gennaio 7:10 - 16:56
13 gennaio 7:10 - 16:56
14 gennaio 7:10 - 16:56
15 gennaio 7:10 - 16:56
16 gennaio 7:10 - 16:56
17 gennaio 7:10 - 16:56
18 gennaio 7:10 - 16:56
19 gennaio 7:10 - 16:56
20 gennaio 7:10 - 16:56
21 gennaio 7:10 - 16:56
22 gennaio 7:10 - 16:56
23 gennaio 7:10 - 16:56
24 gennaio 7:10 - 16:56
25 gennaio 7:10 - 16:56
26 gennaio 7:10 - 16:56
27 gennaio 7:10 - 16:56
28 gennaio 7:10 - 16:56
29 gennaio 7:10 - 16:56
30 gennaio 7:10 - 16:56
31 gennaio 7:10 - 16:56

Retro stampato



PA108 CANI E GATTI

Illustrato 12 fogli carta patinata 70 gr testata termosaldata



- f.to calendario: 30x47 cm ca
- f.to testata: 30x9 cm ca
- 100



formato: 30x47 cm ca



area di stampa: 30x9 cm ca



Festività Internazionali

1 Il Babai
L'Italia

2 La barbona
a pizzenza

3 La gallina
a jaca

4 Il maiale
a pascia

5 La mano
a mano

6 La cosa che guarda in terra
che la guarda riberta

7 Il verno
a verno

8 La Madonna
a Madonna

GENNAIO 2025

1 Mercoledì
2 Giovedì
3 Venerdì
4 Sabato
5 Domenica
6 Lunedì
7 Martedì
8 Mercoledì
9 Giovedì
10 Venerdì
11 Sabato
12 Domenica
13 Lunedì
14 Martedì
15 Mercoledì
16 Giovedì

17 Venerdì
18 Sabato
19 Domenica
20 Lunedì
21 Martedì
22 Mercoledì
23 Giovedì
24 Venerdì
25 Sabato
26 Domenica
27 Lunedì
28 Martedì
29 Mercoledì
30 Giovedì
31 Venerdì

CALENDARIO 2025
22/12 - 20/1

AGGIUNTI
2/1 - 1/12

NOTE

FEBBRAIO 2025
L M G V S D
1 2
3 4 5 6 7 8 9
10 11 12 13 14 15 16
17 18 19 20 21 22 23
24 25 26 27 28

8 LA TOMBOLA le cartelle 9

16 21 31 42 60
1 18 33 53 62
2 38 55 69 74
7 34 69 72 85
10 22 63 77 80
24 38 51 73 89
2 25 43 70 81
36 44 52 63 85
17 28 31 57 69
1 13 21 62 84
7 10 30 40 52
4 16 52 70 86
12 33 46 63 75
17 23 57 73 89
8 16 35 47 77

8 LA TOMBOLA il tabellone 9

1 2 3 4 5 6 7 8 9 10
11 12 13 14 15 16 17 18 19 20
21 22 23 24 25 26 27 28 29 30
31 32 33 34 35 36 37 38 39 40
41 42 43 44 45 46 47 48 49 50
51 52 53 54 55 56 57 58 59 60
61 62 63 64 65 66 67 68 69 70
71 72 73 74 75 76 77 78 79 80
81 82 83 84 85 86 87 88 89 90

Ritaglia cartelle e tabellone stampati sui retro



PA114 CABALA

Illustrato 12 fogli carta patinata 70 gr testata termosaldada



- f.to calendario: 30x47 cm ca
- f.to testata: 30x9 cm ca
- 100



formato: 30x47 cm ca



area di stampa: 30x9 cm ca



Festività Internazionali

Testata Termosaldata



VE NE ZIA

ALLA SCOPERTA DELLA SERENISSIMA

Anche chi non ha ancora messo piede a Venezia, conosce i luoghi che rendono celebre la Serenissima in tutto il mondo: Piazza San Marco, il ponte di Rialto, il Canal Grande. Ma Venezia è anche altro. Ci sono intere zone della città storica, tutte da esplorare, lontane dai luoghi obbligati della tradizione, dove ogni angolo nasconde meraviglie. Usando dai sentieri più battuti, avrete la fortuna di guardare la città da un punto di vista più intimo, autentico e originale. Il miglior modo per conoscere l'anima di Venezia, è perdersi in calle e campi, meglio se a bordo di antimbricazione tradizionale o a piedi.



Venezia è parte di un vero e proprio arcipelago di isole, ciascuna dalle bellezze uniche, anche le meno conosciute come Torcello, Sant'Ermo, Mazzorbo, Lazzaretto Nuovo, Giudea e Torbasse. Altre. Potete andare alla scoperta di questo piccolo isola con tranquillo passeggiare nei borghi, visitare musei, teatri e percorsi itinerari archeologici che raccontano le origini della Serenissima e della sua antica storia, oppure fare brevi escursioni in bicicletta. Per esempio al Lido di Venezia o a Pellestrina. Altri alle spiagge ci sono anche splendidi aree naturali protette che si estendono per decine di ettari, tra mare e laguna, un vero paradiso per gli amanti della natura. Perdersi lungo un percorso diffuso tra le torrioni e le isole della laguna di straordinaria interesse archeologico, architettonico e naturalistico.



1 MER a. Maria Maddalena e Dio-Crociante	<h2>2025</h2> <h1>gen io na</h1> <p>CAPRICORNO 22/12 - 20/1</p> <p>DICEMBRE 2024</p> <table border="1"> <tr><td></td><td></td><td></td><td></td><td></td><td></td><td></td></tr> <tr><td></td><td></td><td></td><td></td><td></td><td></td><td></td></tr> <tr><td></td><td></td><td></td><td></td><td></td><td></td><td></td></tr> <tr><td></td><td></td><td></td><td></td><td></td><td></td><td></td></tr> <tr><td></td><td></td><td></td><td></td><td></td><td></td><td></td></tr> <tr><td></td><td></td><td></td><td></td><td></td><td></td><td></td></tr> <tr><td></td><td></td><td></td><td></td><td></td><td></td><td></td></tr> <tr><td></td><td></td><td></td><td></td><td></td><td></td><td></td></tr> <tr><td></td><td></td><td></td><td></td><td></td><td></td><td></td></tr> <tr><td></td><td></td><td></td><td></td><td></td><td></td><td></td></tr> <tr><td></td><td></td><td></td><td></td><td></td><td></td><td></td></tr> <tr><td></td><td></td><td></td><td></td><td></td><td></td><td></td></tr> <tr><td></td><td></td><td></td><td></td><td></td><td></td><td></td></tr> <tr><td></td><td></td><td></td><td></td><td></td><td></td><td></td></tr> <tr><td></td><td></td><td></td><td></td><td></td><td></td><td></td></tr> <tr><td></td><td></td><td></td><td></td><td></td><td></td><td></td></tr> </table> <p>FEBBRAIO 2025</p> <table border="1"> <tr><td></td><td></td><td></td><td></td><td></td><td></td><td></td></tr> <tr><td></td><td></td><td></td><td></td><td></td><td></td><td></td></tr> <tr><td></td><td></td><td></td><td></td><td></td><td></td><td></td></tr> <tr><td></td><td></td><td></td><td></td><td></td><td></td><td></td></tr> <tr><td></td><td></td><td></td><td></td><td></td><td></td><td></td></tr> <tr><td></td><td></td><td></td><td></td><td></td><td></td><td></td></tr> <tr><td></td><td></td><td></td><td></td><td></td><td></td><td></td></tr> <tr><td></td><td></td><td></td><td></td><td></td><td></td><td></td></tr> <tr><td></td><td></td><td></td><td></td><td></td><td></td><td></td></tr> <tr><td></td><td></td><td></td><td></td><td></td><td></td><td></td></tr> <tr><td></td><td></td><td></td><td></td><td></td><td></td><td></td></tr> <tr><td></td><td></td><td></td><td></td><td></td><td></td><td></td></tr> <tr><td></td><td></td><td></td><td></td><td></td><td></td><td></td></tr> <tr><td></td><td></td><td></td><td></td><td></td><td></td><td></td></tr> <tr><td></td><td></td><td></td><td></td><td></td><td></td><td></td></tr> <tr><td></td><td></td><td></td><td></td><td></td><td></td><td></td></tr> <tr><td></td><td></td><td></td><td></td><td></td><td></td><td></td></tr> </table>																																																																																																																																																																																																																																								VEN 17 a. Antonio udato SAB 18 a. Loretta DOM 19 a. Marco LUN 20 a. Sebastiano e Felice MAR 21 a. Venezia MER 22 a. Venezia GIO 23 a. Simeone e Iudite VEN 24 a. Francesco di Sales SAB 25 Commemorazione di s. Paolo DOM 26 a. Tito e Tarcisio LUN 27 a. Angela Merici MAR 28 a. Tommaso d'Aquino MER 29 a. Costanzo GIO 30 a. Stefano VEN 31 a. Giovanni Battista

Retro stampato



PA116 CITTÀ D'ITALIA

Illustrato 12 fogli carta patinata 70 gr testata termosaldata



- f.to calendario: 30x47 cm ca
- f.to testata: 30x9 cm ca
- 100



formato:
30x47 cm ca



area di stampa:
30x9 cm ca



Festività
Internazionali



Testata Termosaldata

GENNAIO 2025

DIC 2024		GENNAIO 2025		FEB 2025	
1 D	1 Mercoledì	17 Venerdì	1 S	1 S	1 S
2 L	2 Giovedì	18 Sabato	2 L	2 L	2 L
3 M	3 Venerdì	19 Domenica	3 M	3 M	3 M
4 G	4 Sabato	20 Lunedì	4 G	4 G	4 G
5 V	5 Domenica	21 Martedì	5 V	5 V	5 V
6 S	6 Lunedì	22 Mercoledì	6 S	6 S	6 S
7 D	7 Martedì	23 Giovedì	7 D	7 D	7 D
8 L	8 Mercoledì	24 Venerdì	8 L	8 L	8 L
9 M	9 Giovedì	25 Sabato	9 M	9 M	9 M
10 M	10 Venerdì	26 Domenica	10 M	10 M	10 M
11 S	11 Sabato	27 Lunedì	11 S	11 S	11 S
12 D	12 Domenica	28 Martedì	12 D	12 D	12 D
13 L	13 Lunedì	29 Mercoledì	13 L	13 L	13 L
14 M	14 Martedì	30 Giovedì	14 M	14 M	14 M
15 M	15 Mercoledì	31 Venerdì	15 S	15 S	15 S
16 G	16 Giovedì		16 G	16 G	16 G
17 G			17 L	17 L	17 L
18 M			18 M	18 M	18 M
19 M			19 M	19 M	19 M
20 V			20 V	20 V	20 V
21 S			21 V	21 V	21 V
22 D			22 S	22 S	22 S
23 L			23 D	23 D	23 D
24 M			24 L	24 L	24 L
25 M			25 M	25 M	25 M
26 G			26 M	26 M	26 M
27 V			27 G	27 G	27 G
28 S			28 M	28 M	28 M
29 D			29 D	29 D	29 D
30 L			30 L	30 L	30 L
31 M			31 M	31 M	31 M

poli è IL RIONE SANITÀ

Perché si chiama Sanità?
 Il rione fu edificato alla fine del 1500 in un vallone di campagna fuori le mura della città, usato come luogo di sepoltura. Il nome Sanità viene dalla salubrità della zona, dal momento che allora era incontaminata e sede di miracolose guarigioni che avvenivano nelle sue catacombe. Uscie di popolo sostiene che il nome provenga anche dalle frequenti alluvioni causate dal torrente che scendeva da Capodimonte, purificando il rione.

Dove si trova?
 Il rione parte del quartiere Stella, si trova a nord del centro storico di Napoli, adiacente la collina di Capodimonte. Per arrivarci si può prendere la linea 1 della metropolitana e scendere alla fermata Museo, oppure la linea 2 e scendere alla fermata Cavour. O ancora, prendere la Cumana o la Circumflegrea e scendere a Montesanto; da lì sono 20 minuti a piedi.

Uno dei luoghi più suggestivi al mondo.
 Il Rione Sanità è uno dei posti più suggestivi e caratteristici di tutta Napoli e probabilmente anche dell'Italia. Si tratta di un mondo sospeso tra l'antico e la vita di tutti i giorni, tra sacro e profano che negli ultimi anni ha fatto sì che venisse considerato come una delle maggiori attrazioni della città. Tanto che a fine 2022 la nota rivista britannica Time Out, ha inserito il Rione Sanità tra i 10 quartieri più cool al mondo. L'anima popolare del quartiere misto alla rinascita culturale e artistica degli ultimi anni lo ha reso famoso nel mondo.

Si trova la casa di Antonio Di Curtis, celebre nel 1950. Anche se la struttura non è visitabile e mantiene un grande rapporto con il quartiere "negli viaggiatori" per i fans e curiosi del celebre principe a S. Maria Antessaccula e nelle zone limitrofe. I turisti attaccati ai vicoli del quartiere fino agli "edificati". Una delle cose più visitate e fotografate con bronzo, ad opera dell'artista Salvatore Sciucchi, si trova nella piazza di fronte al celebre ascensore. Figura una sagoma del celebre attore che diventa. Come a fine 2022 la nota rivista britannica Time Out, ha inserito tra i 51 quartieri più cool al mondo. L'anima mista alla rinascita culturale e artistica degli ultimi anni nel mondo.

Il palazzo dello spagnolo.
 Il palazzo dello Spagnolo è un edificio monumentale posto all'interno del borgo dei Vergini, uno dei borghi d'accesso del quartiere Sanità ed è uno dei mirabilia da vedere in tutta Napoli non solo nella Sanità. Il nome deriva dall'acquisto di Tommaso Atienza, detto lo Spagnolo, alla fine del Settecento, mentre l'edificio per i caratteri costruttivi viene attribuito al celebre architetto napoletano, Ferdinando Sanfelice, che realizzò uno degli scaloni monumentali più belli mai visti a Napoli con un sistema di ampi archi che seguivano l'andamento delle scale. Il palazzo è stato spesso sede di set cinematografici e nei prossimi anni ospiterà anche il museo di Totò, ancora in corso di realizzazione.

Rione Sanità.
 Il Rione Sanità è una delle opere dell'architetto Fra Felice, eccellente esemplari di architettura barocca a Napoli, realizzata dalle linee molto sinuose tipici del barocco. Il rione è stato realizzato tra il 1602 e il 1610 con la collaborazione di veri e propri spicci sul ponte della Maddalena. Sette anche di San Vincenzo alla Sanità o do "o di San Vincenzo Ferreri al suo interno, e a cronologia, rialzato per inglobare la precedente e il periodo del paleocristiano.

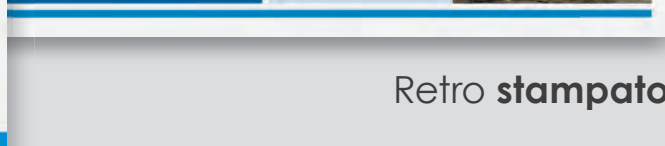

Retro stampato



PA118 NAPULE NAPULE

Illustrato 12 fogli carta patinata 70 gr testata termosaldata

- f.to calendario: 30x47 cm ca
- f.to testata: 30x9 cm ca
- 100



- formato: 30x47 cm ca
- area di stampa: 30x9 cm ca
- Festività Internazionali

Testata Termosaldata



IVE

190 sole bagnate del Caspio Indiano, a sud-ovest della Sri Lanka, sono uno dei paradisi tropicali più vicini di mare, sole e relax. Impossibile dire quale sia l'isola più bella: il paesaggio da sogno è ovunque. A fare la differenza, invece, sono le infrastrutture, dal scegliere accuratamente in base alla privacy o socializzazione, allo spirito più o meno internazionale e alla qualità dei centri benessere.

IVE

Il periodo ideale è da dicembre ad aprile, durante la stagione secca, anche se più a nord, invece, i prezzi sono più bassi ma, sabbiane non fanno mai freddo, spesso è nuvoloso, risponde al periodo dei monsoni. Novembre e dicembre sono caratterizzati da maggior trasparenza. La temperatura media è di 30 gradi durante tutto l'anno.

Ma i maldiviani vanta tra i suoi ingredienti principali pesce, riso, cocco e spezie. Molto diffuso è il modo alla griglia, al forno, fritto, in zuppa o in polpettine. Tra i piatti più popolari spicca la granchio essiccato e tenuto a bagno nel latte di cocco, poi insaporito con succo di limone e peperoncino. Le verdure saltate nel wok con poco condimento e molte spezie. Carne e pesce sono mangiati solo in occasioni particolari mentre il maiale è bandito, essendo le Maldive un paese islamico (nei resort viene fatta eccezione, anche se ai turisti è vietato importare carne suina). Quanto alla frutta, la più comune è la noce di cocco, la cui polpa grattugiata accompagna numerose pietanze, insieme a banane (piccole e saporite), frutti della passione, papaya, mango e ananas. Tra i dolci sono molto apprezzati i budini di riso, anche nelle versioni aromatizzate.

Per quanto riguarda le bevande locali, la più famosa è il ras, un vino di palma dolce, e il sui, un tè consumato freddo e molto sofisticato. Il consumo di bevande alcoliche è invece assolutamente vietato per motivi religiosi.

I luoghi da visitare:

Mali: Isola di soli 2 kmq, è tra le capitali più piccole al mondo. La differenza con il resto delle Maldive, però, si nota: a Mali ci sono strade asfaltate, alti palazzi e uffici governativi.

Muleagee: È l'antico Palazzo del Sultano e, oggi, attuale sede ufficiale del presidente.

Museo Nazionale: È il luogo giusto per immergersi nella storia delle Maldive. Custodisce, infatti, tesori preziosissimi e rari, in particolare del periodo islamico precedente alla prima colonizzazione europea, ad opera dei portoghesi: troni e palanchini, turbanti e abiti cerimoniali in broccato, cinture in argento, piramidi, monete e strumenti musicali.

Grande Moschea del Venerdì: Realizzata nel 1864 con i finanziamenti di Pakistan, Brunei e Malaysia per simboleggiare l'importanza della religione islamica che, da secoli, regola ogni aspetto della vita del Paese, domina l'isola con la sua scintillante cupola dorata.

Hukuru Miskiy: È l'antica Moschea, costruita all'epoca del sultano Ibrahim Iskandar nel 1658 ed è rimasta per quasi quattro secoli il tempio principale della città.

GENNAIO		2025		DICIEMBRE 2024			
1 Mercoledì	17 Venerdì	L	M	G	V	S	D
2 Giovedì	18 Sabato	2	3	4	5	6	7
3 Venerdì	19 Domenica	9	10	11	12	13	14
4 Sabato	20 Lunedì	16	17	18	19	20	21
5 Domenica	21 Martedì	23	24	25	26	27	28
6 Lunedì	22 Mercoledì	30	31				
7 Martedì	23 Giovedì	NOTE					
8 Mercoledì	24 Venerdì	FEBBRAIO 2025					
9 Giovedì	25 Sabato	L	M	G	V	S	D
10 Venerdì	26 Domenica	3	4	5	6	7	8
11 Sabato	27 Lunedì	10	11	12	13	14	15
12 Domenica	28 Martedì	17	18	19	20	21	22
13 Lunedì	29 Mercoledì	24	25	26	27	28	29
14 Martedì	30 Giovedì						
15 Mercoledì	31 Venerdì						



Retro stampato

PA117 METE DA SOGNO

Illustrato 12 fogli carta patinata 70 gr testata termosaldata

- f.to calendario: 30x47 cm ca
- f.to testata: 30x9 cm ca
- 100



- formato: 30x47 cm ca
- area di stampa: 30x9 cm ca
- Festività Internazionali

Testata Termosaldata

GENNAIO 2025

CAPRICORNO 22/12 - 20/1

La ricetta del mese

Campania

Spaghetti con le cozze

Ingredienti

1 kg di cozze, 320 g di spaghetti, 2 spicchi d'aglio, 4 cucchiaini d'olio extravergine d'oliva, 2 cucchiaini di prezzemolo tritato

Preparazione

Fate scaldare l'olio in una padella e lasciatevi appassire gli spicchi d'aglio schiacciati. Quando saranno dorati alzate la fiamma, unitevi le cozze e fatele aprire. Mano a mano che si aprono toglietele dal calore e disponetele su un piatto. Sgusciate buona parte delle cozze, lasciando intatte le più grosse. Raccogliete in una ciotola il liquido che si sarà formato nella padella, filtrandolo. Versate il liquido in una padella e lasciatelo restringere. Lessate gli spaghetti in acqua poco salata, scolateli al dente e unitevi alla padella. Fateli insaporire per 2 minuti, in modo che assorbano parte del liquido, e unitevi i molluschi sgusciati. Spolverate con il prezzemolo tritato e fate saltare per qualche secondo. Suddividete gli spaghetti con le cozze piatti, completate con quelle con i gusci e servite subito.

1	MER	1
2	GIO	2
3	VEN	3
4	SAB	4
5	DOM	5
6	LUN	6
7	MAR	7
8	MER	8
9	GIO	9
10	VEN	10
11	SAB	11
12	DOM	12
13	LUN	13
14	MAR	14
15	MER	15
16	GIO	16
17	VEN	17
18	SAB	18
19	DOM	19
20	LUN	20
21	MAR	21
22	MER	22
23	GIO	23
24	VEN	24
25	SAB	25
26	DOM	26
27	LUN	27
28	MAR	28
29	MER	29
30	GIO	30
31	VEN	31

DICEMBRE 2024							FEBBRAIO 2025						
LUN	MAR	MER	GIO	VEN	SAB	DOM	LUN	MAR	MER	GIO	VEN	SAB	DOM
2	3	4	5	6	7	8	3	4	5	6	7	8	9
9	10	11	12	13	14	15	10	11	12	13	14	15	16
16	17	18	19	20	21	22	17	18	19	20	21	22	23
23/00	24/01	25	26	27	28	29	24	25	26	27	28	29	30

IL SOLE E LA LUNA

SOLE TRAMONTA

1° giorno: 17h 23m - 04h 54m
 2° giorno: 17h 16m - 04h 56m
 3° giorno: 17h 09m - 04h 58m

1° giorno: 7h 14m - 04h 23m
 2° giorno: 7h 15m - 04h 23m
 3° giorno: 7h 16m - 04h 23m

PASTATE ALLA NAPOLETANA

4 persone

50 minuti

INGREDIENTI

- Pasta Mista 320 g
- Sedano 150 g
- Cipolle bianche 1
- Concentrato di pomodoro 20 g
- Parmigiano Reg. DOP in crosta
- Sale fino q.b.
- Funghi 750 g
- Carote 150 g
- Lardo 150 g
- Rosmarino 1 rametto
- Olio extravergine d'oliva q.b.
- Pepe nero q.b.

PREPARAZIONE

Per preparare la pasta e pastate alla napoletana conviene mondare sedano, carote e cipolle e poi trinarle finemente. Poi pulite anche le patate e tagliatele a tocchi regolari di circa 2cm. Infine affettate e poi trinate il lardo. A questo punto unite tutto quello che vi occorre, spostatevi fornelli. Mettete sul fuoco una casseruola e un giro d'olio, aggiungete il lardo e lasciatelo scaldare a fuoco dolce per qualche minuto. Poi unite il vitlo di cipolle, carote e sedano. Dopo qualche minuto unite le patate e lasciate insaporire per qualche minuto mescolando di tanto in tanto evitando così che bruci il fondo. Aggiungete anche il rosmarino e la crosta di formaggio (prima potete lavarla e grattare la parte esterna) unite anche il concentrato di pomodoro e mescolate. Versate 600 g di acqua calda, aggiungete di pepe, e di sale. Infine coprite con il coperchio lasciando cuocere a fuoco dolce per 30 minuti, al bisogno potete aggiungere ancora un po' d'acqua. Trascorso il tempo la pasta risulterà un po' morbida, lasciatele una parte con il dorso del cucchiaio di legno e questo punto versate la pasta messa. Aggiungete subito altri 250 g di acqua calda e portate il tutto a bollore. Lasciate cuocere la pasta mescolando di tanto in tanto se dovesse servire potete aggiungere altra acqua al brodo; assicuratevi che sia giusto di sale. A fine con una padella ricordate che il composto dovrà risultare cremoso e quasi asciutto. Quindi eliminate i rametti di rosmarino e impiattate la vostra pasta e pastate alla napoletana guarnendola con un giro d'olio.

CONIGLIO ISCHITANO

facile

4 persone

25 minuti

INGREDIENTI

- Vino bianco 60 g
- Sale fino q.b.
- Pepe nero q.b.
- Rosolio 3 foglie
- Uovo 5
- Farina 00
- Pangrattato

PREPARAZIONE

Prima, lavate sciogliendo i pomodori sotto acqua fresca, quindi incidete ed eliminate la parte superiore del pomodoro. Quindi trit, raccogliete in una ciotolina. Poi prendete un tegame versate dell'olio, la parte verde interna (così che il sapore risulterà più poco dolce qualche istante e quando faglio sarà dorato, ma non ad di coniglio lavati e asciugati con carta da cucina. Fate rosolare di i pezzi da tutti i lati per una rosolatura uniforme. Dopodiché alla volta, rigirando i pezzi di carne mentre bagnate con il vino, e quando il vino sarà completamente evaporato, aggiungete sale di sale e pepe e lasciate cuocere per circa 30 minuti con il caldo i pezzi di carne di tanto in tanto. Se la carne vi sembrerà ancora poter allungare poco acqua (potete usare la stessa distogliere i pomodori a cubetti). In ultimo unite le foglie di basilico e il fuoco. Il sughetto dovrà risultare denso e lucido; il vostro conigliere servito ben caldo!

MOZZARELLA IN CARROZZA

4-6 pazzari

15 min

INGREDIENTI

- Pancarrè 12 fette
- 1 Mozzarella di bufala da 250g
- Sale q.b.
- Olio di semi per friggere

PREPARAZIONE

Per preparare la mozzarella in carrozza iniziate affettando la mozzarella di bufala + tamponando le fette con della carta da cucina per eliminare il liquido in eccesso. Riffate le fette di pancarrè eliminando la crosta, con un coltello a lama seghettata. Distribuite la mozzarella sulle fette di pane di base, lasciando qualche millimetro di bordo perimetrale libero dal ripieno e stendete leggermente. Coprite con le fette di pancarrè restanti ed esercitate una pressione col palmo della mano per compattarle e tagliate formando dei triangoli. Fricedate all'impatatore, passate i triangoli prima nella farina setacciata, facendo aderire bene anche ai bordi. Poi passateli nell'uovo e infine nel pangrattato. Fate riposare per 30 minuti in frigorifero. Una volta passati, riposate l'operazione della panatura una seconda volta, ma senza la farina, quindi prima nell'uovo e poi nel pangrattato. Lessate riposare per un'ulteriore mezz'ora in frigo. Friggete la mozzarella a 170°C in olio di arachidi bollente finché i triangoli non diventano dorati. Con l'aiuto di un mestolo forato adagiate le mozzarelline in carrozza sulla carta da cucina o la carta frita, per eliminare l'olio residuo. Servite subito.



Retro stampato

PA132 GASTRONOMIA

Illustrato 12 fogli carta patinata 70 gr testata termosaldata



- f.to calendario: 30x47 cm ca
- f.to testata: 30x9 cm ca
- 100



formato: 30x47 cm ca



area di stampa: 30x9 cm ca



Festività Internazionali

Testata Termosaldata



...veviva una focaccia di galette veniva con unimento chiamata pizza. Conosciuta come il piatto per i poveri, veniva venduto per strada un gran successo. Finì a diventare un piatto amato anche dai nobili borbonici. Ne esistevano già diverse varianti: la "masturcola" con carciofi, formaggio e pepe, e la pizza ai "carbonelli", ossia preparata con minuziosa di porco. La prima vera unione tra la pizza e il resto del Settecento. Una storia spesso raccontata scolare che il 14 giugno 1889, in un locale della regina consorte di Italia, Margherita di Savoia, il napoletano Raffaele Esposito creò la "Pizza Margherita". Una pizza guarnita con pomodoro, mozzarella e basilico, per ricordare la regina come sulla bandiera d'Italia. In realtà, la Margherita esisteva già da diverse decenni, viene descritta in un libro del 1866 intitolato "Pizzeria" e in un'altra pubblicazione del 1890 si parla di una pizza condita con pomodoro, mozzarella e basilico. La pizza rimase facile di strada dal 900 quando iniziò lentamente a diffondersi anche nel resto dello stivale.

le origini della parola pizza

Pinsa
Derivante dalla lingua napoletana, partecipa proprio del verbo "pinzare", cioè pestare, schiacciare, pigliare.

Pita
ovvero la pietanza mediorientale e balcanica, derivata da "infornata".

Bizzo
dalantica parola germanica "bitz" o "bitz" (significata di "morso") termine importato in Italia nella metà del VI secolo durante l'invasione dei Longobardi. Questo etimologia è quella più accreditata secondo l'Oxford English Dictionary, anche se non è stata definitivamente confermata.

1 MER S. Maria Maddalena	2025	17 VEN S. Antonio Abate																																										
2 GIO S. Basilio e Gregorio	gen ion a	18 SAB S. Luce																																										
3 VEN S. Gerardo		19 DOM S. Marco																																										
4 SAB S. Onofrio e Carlo	CAPRICORNO 22/12 - 20/1	20 LUN S. Sebastiano e Protasio																																										
5 DOM S. Alessio	DICEMBRE 2024	21 MAR S. Genesio																																										
6 LUN S. Felice e Nino	<table border="1"> <tr><td></td><td></td><td></td><td></td><td></td><td></td><td></td></tr> <tr><td></td><td>1</td><td>2</td><td>3</td><td>4</td><td>5</td><td>6</td></tr> <tr><td>7</td><td>8</td><td>9</td><td>10</td><td>11</td><td>12</td><td>13</td></tr> <tr><td>14</td><td>15</td><td>16</td><td>17</td><td>18</td><td>19</td><td>20</td></tr> <tr><td>21</td><td>22</td><td>23</td><td>24</td><td>25</td><td>26</td><td>27</td></tr> <tr><td>28</td><td>29</td><td>30</td><td>31</td><td></td><td></td><td></td></tr> </table>									1	2	3	4	5	6	7	8	9	10	11	12	13	14	15	16	17	18	19	20	21	22	23	24	25	26	27	28	29	30	31				22 MER S. Vincenz.
	1	2	3	4	5	6																																						
7	8	9	10	11	12	13																																						
14	15	16	17	18	19	20																																						
21	22	23	24	25	26	27																																						
28	29	30	31																																									
7 MAR S. Felice e Palafio	FEBBRAIO 2025	23 GIO S. Sordani																																										
8 MER S. Massimo	<table border="1"> <tr><td></td><td></td><td></td><td></td><td></td><td></td><td></td></tr> <tr><td></td><td>1</td><td>2</td><td>3</td><td>4</td><td>5</td><td>6</td></tr> <tr><td>7</td><td>8</td><td>9</td><td>10</td><td>11</td><td>12</td><td>13</td></tr> <tr><td>14</td><td>15</td><td>16</td><td>17</td><td>18</td><td>19</td><td>20</td></tr> <tr><td>21</td><td>22</td><td>23</td><td>24</td><td>25</td><td>26</td><td>27</td></tr> <tr><td>28</td><td>29</td><td>30</td><td>31</td><td></td><td></td><td></td></tr> </table>									1	2	3	4	5	6	7	8	9	10	11	12	13	14	15	16	17	18	19	20	21	22	23	24	25	26	27	28	29	30	31				24 VEN S. Francesco di Sales
	1	2	3	4	5	6																																						
7	8	9	10	11	12	13																																						
14	15	16	17	18	19	20																																						
21	22	23	24	25	26	27																																						
28	29	30	31																																									
9 GIO S. Clelio		25 SAB S. Agostino																																										
10 VEN S. Adalberto		26 DOM S. Agostino																																										
11 SAB S. Simeone		27 LUN S. Agostino																																										
12 DOM S. Eusebio e Carpilio		28 MAR S. Tommaso d'Aquino																																										
13 LUN S. Alessio		29 MER S. Costantino																																										
14 MAR S. Felice		30 GIO S. Valentino																																										
15 MER S. Felice		31 VEN S. Giovanni Evangelista																																										
16 GIO S. Felice																																												

Retro stampato



PA136 PIZZA

Illustrato 12 fogli carta patinata 70 gr testata termosaldata



- f.to calendario: 30x47 cm ca
- f.to testata: 30x9 cm ca
- 100



formato: 30x47 cm ca



area di stampa: 30x9 cm ca



Festività Internazionali

Testata Termosaldata



TESTATA DI MANZO CON MARINATURA AL VINO ROSSO

UTILE IN ABBINAMENTO.
Chianti Classico
Brunello di Montalcino
Taurasi
Etna Rosso
Syrah

DIFFICOLTÀ: BASSA

COSTO: MEDIO

COTTURA: 10 MINUTI

PREPARAZIONE.

Per la riduzione al vino rosso tagliate finemente lo scalogno. Fate sciogliere in padella a fuoco basso circa metà del burro. Aggiungete lo scalogno e fate dorare per alcuni minuti. Aggiungete dunque il vino rosso e il sale. Alzate per un paio di minuti la fiamma: in questo modo farete evaporare l'alcol dal vino. Aggiungete il burro tenuto da parte e la farina setacciata, abbassate la fiamma e continuate la cottura fino a quando la salsa non si sarà ridotta di circa 2/3.

Per preparare la tagliata iniziate togliendo dal frigorifero il pezzo di carne almeno un'ora prima, in modo che all'atto della cottura non sia più freddo ma a temperatura ambiente; scaldate bene una pentola di ghisa, versatevi qualche granello di sale grosso, e adagiatevi la carne, che farete cuocere 5 minuti per lato. Nel girare la carne, fate attenzione a non pungerla, per evitare di fare fuoriuscire i suoi liquidi. Togliete la carne dal fuoco, fatela "riassare" qualche istante e poi, con taglio obliquo, riducetela a fettine di circa un paio di cm di spessore. Disponete le fettine di carne su un tagliere accompagnandola con la riduzione al vino rosso e i pomodori, che avrete tagliato in quarti, dopodiché pepate e salate a piacimento.



DIC 2024		GENNAIO 2025		FEB 2025	
1 D	1 Mercoledì	17 Venerdì	1 S	1 S	1 S
2 L	2 Giovedì	18 Sabato	2 D	2 D	2 D
3 M	3 Venerdì	19 Domenica	3 L	3 L	3 L
4 M	4 Sabato	20 Lunedì	4 M	4 M	4 M
5 V	5 Domenica	21 Martedì	5 M	5 M	5 M
6 V	6 Lunedì	22 Mercoledì	6 G	6 G	6 G
7 S	7 Martedì	23 Giovedì	7 V	7 V	7 V
8 D	8 Mercoledì	24 Venerdì	8 S	8 S	8 S
9 D	9 Giovedì	25 Sabato	9 D	9 D	9 D
10 M	10 Venerdì	26 Domenica	10 L	10 L	10 L
11 M	11 Sabato	27 Lunedì	11 M	11 M	11 M
12 M	12 Domenica	28 Martedì	12 M	12 M	12 M
13 M	13 Lunedì	29 Mercoledì	13 M	13 M	13 M
14 M	14 Martedì	30 Giovedì	14 V	14 V	14 V
15 M	15 Mercoledì	31 Venerdì	15 S	15 S	15 S
16 M	16 Giovedì		16 S	16 S	16 S
17 M			17 L	17 L	17 L
18 M			18 M	18 M	18 M
19 M			19 M	19 M	19 M
20 M			20 G	20 G	20 G
21 M			21 V	21 V	21 V
22 M			22 S	22 S	22 S
23 M			23 D	23 D	23 D
24 M			24 L	24 L	24 L
25 M			25 M	25 M	25 M
26 M			26 M	26 M	26 M
27 M			27 G	27 G	27 G
28 M			28 V	28 V	28 V
29 M			29 S	29 S	29 S
30 M			30 M	30 M	30 M
31 M			31 G	31 G	31 G

Retro stampato



PA142 CARNI

Illustrato 12 fogli carta patinata 70 gr testata termosaldata



- f.to calendario: 30x47 cm ca
- f.to testata: 30x9 cm ca
- 100



formato: 30x47 cm ca



area di stampa: 30x9 cm ca



Festività Internazionali

Testata Termosaldata



GENNAIO

2025

GENNAIO		DICEMBRE 2024	
Giorno	Festività	L	M
1	Mercoledì		
2	Giovedì		
3	Venerdì		
4	Sabato		
5	Domenica		
6	Lunedì		
7	Martedì		
8	Mercoledì		
9	Giovedì		
10	Venerdì		
11	Sabato		
12	Domenica		
13	Lunedì		
14	Martedì		
15	Mercoledì		
16	Giovedì		
17	Venerdì		
18	Sabato		
19	Domenica		
20	Lunedì		
21	Martedì		
22	Mercoledì		
23	Giovedì		
24	Venerdì		
25	Sabato		
26	Domenica		
27	Lunedì		
28	Martedì		
29	Mercoledì		
30	Giovedì		
31	Venerdì		

di polpo

Ingredienti

- Risotto Vercelli 1 Kg
- Costa Di Sogano 1
- Carote 1
- Albino 1 Pezzo
- Salerno Di Aglio 1
- Limonc 1
- Preziosello 1 Cuffo
- Olio EVO Qb
- Sale Qb

Facile 30 min

Calamarata

Ingredienti

- Pasta Calamarata 500 Gr
- Calamari 700 Gr
- Pomodori Cilegri 2
- Aglio 2 Spicchi
- Preziosello 1 Cuffo
- Olio EVO Qb
- Sale Qb
- Pepe Qb

Facile 30 min

di merluzzo e zucchine

Ingredienti

- Farfalli Di Merluzzo 500 Gr
- Uovo 1
- Zucchine 100 Gr
- Basilico 1 Cuffo
- Aglio 1 Spicchio
- Ripassato Qb
- Cipollotto 1
- Uovo 1
- Olio Di Semi Qb
- Sale Qb
- Olio EVO Qb

Facile 30 min

Retro stampato



PA144 MARE IN TAVOLA

Illustrato 12 fogli carta patinata 70 gr testata termosaldata



- f.to calendario: 30x47 cm ca
- f.to testata: 30x9 cm ca
- 100



formato: 30x47 cm ca



area di stampa: 30x9 cm ca



Festività Internazionali

Testata Termosaldata



GENNAIO 2025	
1 D 16	17 Venerdì S. Antonio abate
2 L 17	18 Sabato S. Libanio
3 M 18	19 Domenica
4 M 19	20 Lunedì S. Silvestro e Fabiano
5 V 20	21 Martedì S. Agostino
6 V 21	22 Mercoledì S. Felice
7 S 22	23 Giovedì S. Venceslao
8 S 23	24 Venerdì S. Tommaso d'Aquino
9 D 24	25 Sabato Concezione di S. Maria
10 L 25	26 Domenica S. Stefano
11 M 26	27 Lunedì S. Agostino
12 M 27	28 Martedì S. Costantino
13 M 28	29 Mercoledì S. Matteo
14 M 29	30 Giovedì S. Stefano
15 M 30	31 Venerdì S. Silvestro

FRUTTA CONSUMATA

Il consumo di frutta nel mondo è di 111 milioni di tonnellate annue, ma è in forte crescita. Le aree a maggior disponibilità sono quelle tropicali e subtropicali, dove il clima è favorevole alla coltivazione di una grande varietà di frutta. In Italia, il consumo di frutta è in crescita da diversi anni, grazie alla maggiore disponibilità di prodotti freschi e alla maggiore consapevolezza dei benefici nutrizionali della frutta.

I frutti sono una parte importante della dieta umana. Contengono vitamine e altri nutrienti che aiutano a mantenere il corpo sano. A causa dei loro benefici nutrizionali, il consumo di frutta è cresciuto negli anni. Il consumo di frutta varia in diverse parti del mondo con alcuni frutti consumati in tutto il mondo mentre alcuni sono limitati a determinate aree a causa della loro limitata disponibilità. Ecco i frutti più consumati al mondo.

BANANE

La banana è quasi la preferita di tutti in tutto il mondo. Il consumo annuale di banane si attesta a 114,13 milioni di tonnellate. Sono per lo più consumati maturi in molte parti del mondo. Tuttavia, le banane crude sono anche cotte in alcune parti del mondo. Le banane sono anche usate per fare aromi che sono usati per preparare torte. Sono un frutto preferito per la loro disponibilità tutto l'anno e il loro alto valore nutrizionale.

ARANCE

Le arance sono un vero e proprio concentrato di benessere! Poco calorico e ricco di minerali e nutrienti, questo frutto è apprezzato da grandi e piccoli. Tarocco, Sanguinello o Moro, gli italiani non riescono a rinunciare a nessuna delle tante varietà ed ogni anno risulta tra i frutti più consumati. Oltre che mangiata, l'arancia viene spesso bevuta come succo in particolar modo in estate per rinfrescarsi. Dall'arancia non si spreca nulla: il frutto viene infatti utilizzato anche per estrarre diverse pietanze, per aromatizzare o per profumare. Non solo, l'arancia può essere utilizzata anche come cosmetico naturale per illuminare e purificare pelle e capelli.

PERE

Il consumo annuo di pere in Italia si aggira mediamente attorno ai 17 kg per famiglia. Nonostante il sapore e il mix di nutrienti le pere non compaiono ai primi posti dei frutti più consumati se consideriamo anche la popolazione italiana under 50. Infatti, questo frutto è particolarmente gradito dalle persone adulte, mentre i più giovani lo consumano in quantità moderate. Chissà che la ricerca varietale assieme ad un'importante attività di comunicazione sui principali mezzi di comunicazione come radio, tv e social dei principali produttori di pere italiani (in particolare come quelle intrinseche dal Consorzio OPERA che sono risultate particolarmente apprezzate e premiate) non riescano ad invertire questa tendenza, influenzando il consumo anche tra i più giovani!

Il consumo annuo di pere in Italia si aggira mediamente attorno ai 17 kg per famiglia. Nonostante il sapore e il mix di nutrienti le pere non compaiono ai primi posti dei frutti più consumati se consideriamo anche la popolazione italiana under 50. Infatti, questo frutto è particolarmente gradito dalle persone adulte, mentre i più giovani lo consumano in quantità moderate. Chissà che la ricerca varietale assieme ad un'importante attività di comunicazione sui principali mezzi di comunicazione come radio, tv e social dei principali produttori di pere italiani (in particolare come quelle intrinseche dal Consorzio OPERA che sono risultate particolarmente apprezzate e premiate) non riescano ad invertire questa tendenza, influenzando il consumo anche tra i più giovani!



Retro stampato



PA146 FRUTTA E VERDURA

Illustrato 12 fogli carta patinata 70 gr testata termosaldata



- f.to calendario: 30x47 cm ca
- f.to testata: 30x9 cm ca
- 100



formato:
30x47 cm ca



area di stampa:
30x9 cm ca



Festività
Internazionali

Testata Termosaldata



Le origini

Il caffè è una bevanda aromatica, stimolante e ampiamente consumata in tutto il mondo, ottenuta da una pianta nota come Coffea. È una delle bevande più amate diffuse in tutto il pianeta con un'ampia gamma di variazioni nella preparazione e nei gusti. Ecco una descrizione più approfondita del caffè.

Origine botanica: La bevanda del caffè deriva dai semi o chicchi di caffè, che sono i semi tostati dei frutti della pianta di caffè. Le piante di caffè appartengono al genere Coffea e provengono principalmente da due specie: il caffè Arabica (Coffea arabica) e il caffè Robusta (Coffea canephora). Questi piante crescono principalmente in regioni tropicali di tutto il mondo.

Coltivazione e raccolta: La coltivazione delle piante di caffè, che richiedono un clima tropicale o subtropicale e un tempo ridotto. La raccolta dei frutti del caffè, comunemente chiamati "cherry" o chicchi di caffè, avviene quando i frutti sono maturi. All'interno di questi frutti si trovano due semi, o chicchi, che saranno successivamente tostati per farli caffè.

Tostatura: I chicchi di caffè sono sottoposti a un processo di tostatura, in cui vengono riscaldati a temperature variabili per sviluppare il loro aroma e sapore caratteristici. Il grado di tostatura può variare dal leggero al tostato scuro e influisce notevolmente sul sapore finale del caffè. I chicchi di caffè verdi diventano marroni durante il processo di tostatura.

Aromi e Gusti: Il caffè offre una vasta gamma di aromi e gusti che variano in base al tipo di chicchi utilizzati, alla regione di origine, alla tostatura e al metodo di preparazione. Si possono scoprire note floreali, fruttate, cioccolatosi, terrose, o speziate nei vari caffè.

Cultura e Tradizione: Il caffè è spesso più di una semplice bevanda; è un'esperienza sociale e culturale. In molte culture, il caffè è un punto di incontro, un luogo di discussione e condivisione. È spesso associato a momenti di relax, lettura o lavoro.

Effetti sulla Salute: Il caffèina contenuta nel caffè è uno stimolante naturale e può migliorare la vigilanza e la concentrazione. Tuttavia, l'effetto sulla salute del caffè è stato oggetto di ampio dibattito e può variare da persona a persona.

In sintesi, il caffè è molto più di una semplice bevanda; è una miscela di cultura, tradizione, scienza e piacere sensoriale. La diversità di aromi, metodi di preparazione e modi in cui il caffè è consumato in tutto il mondo testimonia la sua importanza nella vita di molte persone.



GENNAIO 2025



CAPRICORNO 22/12 - 20/1

1	MER	1° Festa Madre & Dio: Capodanno
2	GIO	2° Festa Madre & Dio: Capodanno
3	VEN	3° Festa Madre & Dio: Capodanno
4	SAB	4° Festa Madre & Dio: Capodanno
5	DOM	5° Festa Madre & Dio: Capodanno
6	LUN	6° Festa Madre & Dio: Capodanno
7	MAR	7° Festa Madre & Dio: Capodanno
8	MER	8° Festa Madre & Dio: Capodanno
9	GIO	9° Festa Madre & Dio: Capodanno
10	VEN	10° Festa Madre & Dio: Capodanno
11	SAB	11° Festa Madre & Dio: Capodanno
12	DOM	12° Festa Madre & Dio: Capodanno
13	LUN	13° Festa Madre & Dio: Capodanno
14	MAR	14° Festa Madre & Dio: Capodanno
15	MER	15° Festa Madre & Dio: Capodanno
16	GIO	16° Festa Madre & Dio: Capodanno
17	VEN	17° Festa Madre & Dio: Capodanno
18	SAB	18° Festa Madre & Dio: Capodanno
19	DOM	19° Festa Madre & Dio: Capodanno
20	LUN	20° Festa Madre & Dio: Capodanno
21	MAR	21° Festa Madre & Dio: Capodanno
22	MER	22° Festa Madre & Dio: Capodanno
23	GIO	23° Festa Madre & Dio: Capodanno
24	VEN	24° Festa Madre & Dio: Capodanno
25	SAB	25° Festa Madre & Dio: Capodanno
26	DOM	26° Festa Madre & Dio: Capodanno
27	LUN	27° Festa Madre & Dio: Capodanno
28	MAR	28° Festa Madre & Dio: Capodanno
29	MER	29° Festa Madre & Dio: Capodanno
30	GIO	30° Festa Madre & Dio: Capodanno
31	VEN	31° Festa Madre & Dio: Capodanno

DICEMBRE 2024						
LUN	MAR	MER	GIO	VEN	SAB	DOM
2	3	4	5	6	7	8
9	10	11	12	13	14	15
16	17	18	19	20	21	22
23	24	25	26	27	28	29

FEBBRAIO 2025						
LUN	MAR	MER	GIO	VEN	SAB	DOM
3	4	5	6	7	8	9
10	11	12	13	14	15	16
17	18	19	20	21	22	23

IL SOLE E LA LUNA

SOLGI TRAPIORTA

1° GIU - 1° GIU 11h 11m 11s
 2° GIU - 2° GIU 11h 11m 11s
 3° GIU - 3° GIU 11h 11m 11s
 4° GIU - 4° GIU 11h 11m 11s
 5° GIU - 5° GIU 11h 11m 11s
 6° GIU - 6° GIU 11h 11m 11s
 7° GIU - 7° GIU 11h 11m 11s
 8° GIU - 8° GIU 11h 11m 11s
 9° GIU - 9° GIU 11h 11m 11s
 10° GIU - 10° GIU 11h 11m 11s
 11° GIU - 11° GIU 11h 11m 11s
 12° GIU - 12° GIU 11h 11m 11s
 13° GIU - 13° GIU 11h 11m 11s
 14° GIU - 14° GIU 11h 11m 11s
 15° GIU - 15° GIU 11h 11m 11s
 16° GIU - 16° GIU 11h 11m 11s
 17° GIU - 17° GIU 11h 11m 11s
 18° GIU - 18° GIU 11h 11m 11s
 19° GIU - 19° GIU 11h 11m 11s
 20° GIU - 20° GIU 11h 11m 11s
 21° GIU - 21° GIU 11h 11m 11s
 22° GIU - 22° GIU 11h 11m 11s
 23° GIU - 23° GIU 11h 11m 11s
 24° GIU - 24° GIU 11h 11m 11s
 25° GIU - 25° GIU 11h 11m 11s
 26° GIU - 26° GIU 11h 11m 11s
 27° GIU - 27° GIU 11h 11m 11s
 28° GIU - 28° GIU 11h 11m 11s
 29° GIU - 29° GIU 11h 11m 11s
 30° GIU - 30° GIU 11h 11m 11s
 31° GIU - 31° GIU 11h 11m 11s

Retro stampato



PA148 DOLCI MOMENTI

Illustrato 12 fogli carta patinata 70 gr testata termosaldata



- f.to calendario: 30x47 cm ca
- f.to testata: 30x9 cm ca
- 100



formato: 30x47 cm ca



area di stampa: 30x9 cm ca



Festività Internazionali

Testata Termosaldata

Gennaio



LUNARE



LUNA IN CAPRICORNO

(dal 22 Dicembre al 20 Gennaio)

I nati con la Luna in Capricorno sono caratterizzati da una mente razionale, poco incline all'astrazione. In entrambi i sessi è molto importante l'autonomia affettiva e finanziaria, forte è il senso della disciplina e del dovere. Chi ha la Luna in Capricorno tende a essere promuroso verso i propri cari. Nascondono una fermezza e vulnerabilità di fondo che si manifesta quando sono in causa i sentimenti più profondi.

SEMINE E RACCOLTI

In questo mese dell'anno le temperature sono proibitive ma se il terreno non è preso di mela dalle gelate è possibile procedere alla semina o ai trapianti di numerose piante: peperoni, pomodori, melanzane, rucola, basilico, fave, piselli e carote. Per quanto riguarda, invece, il raccolto, gennaio è il mese giusto per la raccolta dei cavoli e delle bietole, del sedano e del radicchio, dei ravanelli e degli spinaci. Ma è innanzitutto il mese nel quale potete godervi, se avete qualche albero da frutta, mele, arance e mandarini. E alcune preziose erbe aromatiche, che appunto si raccolgono proprio a gennaio: rosmarino, salvia, alloro, origano e timo.

1	Mercoledì	17	Venerdì
2	Giovedì	18	Sabato
3	Venerdì	19	Domenica
4	Sabato	20	Lunedì
5	Domenica	21	Martedì
6	Lunedì	22	Mercoledì
7	Martedì	23	Giovedì
8	Mercoledì	24	Venerdì
9	Giovedì	25	Sabato
10	Venerdì	26	Domenica
11	Sabato	27	Lunedì
12	Domenica	28	Martedì
13	Lunedì	29	Mercoledì
14	Martedì	30	Giovedì
15	Mercoledì	31	Venerdì
16	Giovedì		

Dicembre 2024					Gennaio 2025					Febbraio 2025											
Lunedì	Martedì	Mercoledì	Giovedì	Venerdì	Sabato	Domenica	Lunedì	Martedì	Mercoledì	Giovedì	Venerdì	Sabato	Domenica	Lunedì	Martedì	Mercoledì	Giovedì	Venerdì	Sabato	Domenica	
2	3	4	5	6	7	8	9	10	11	12	13	14	15	16	17	18	19	20	21	22	23
24	25	26	27	28	29																



E MODO LA LUNA INFLUENZA LA PIANTE?



LA LUNA E LE PIANTE

La luna ha un effetto comprovato sulle piante, come è noto fin dall'antichità. Sebbene gli scienziati non siano d'accordo sul perché la luna influenzi le piante, è innegabile che possiamo imparare dalle loro comportamenti. In particolare, la luna ha un ruolo importante nel ciclo di vita delle piante, per effettuare operazioni come il trapianto e la potatura in modo sicuro ed efficace. Le vostre piante saranno ricche e sane se coltivate e curate in modo attento e rispettando il ciclo della luna.



LUNA CRESCENTE

La luna muove verso l'alto la radice alla sommità, per cui è adatta alla crescita della pianta, favorendo l'assorbimento di acqua e nutrienti. È un buon momento per effettuare operazioni come il trapianto e la potatura in modo sicuro ed efficace. Le vostre piante saranno ricche e sane se coltivate e curate in modo attento e rispettando il ciclo della luna.



Il momento migliore per piantare è durante la luna crescente. In questo periodo la luna si muove verso l'alto, favorendo l'assorbimento di acqua e nutrienti. È un buon momento per effettuare operazioni come il trapianto e la potatura in modo sicuro ed efficace. Le vostre piante saranno ricche e sane se coltivate e curate in modo attento e rispettando il ciclo della luna.

Retro stampato



PA152 ORTO E GIARDINO: GLI INFLUSSI LUNARI
 Illustrato 12 fogli carta patinata 70 gr
 testata termosaldata



- f.to calendario: 30x47 cm ca
- f.to testata: 30x9 cm ca
- 100



formato:
30x47 cm ca



area di stampa:
30x9 cm ca



Festività
Internazionali

Testata Termosaldata



PA160 NUDO LATO B

Illustrato 12 fogli carta patinata 70 gr
testata termosaldata



- f.to calendario: 30x47 cm ca
- f.to testata: 30x9 cm ca
- 100



formato:
30x47 cm ca



area di stampa:
30x9 cm ca



Festività
Internazionali

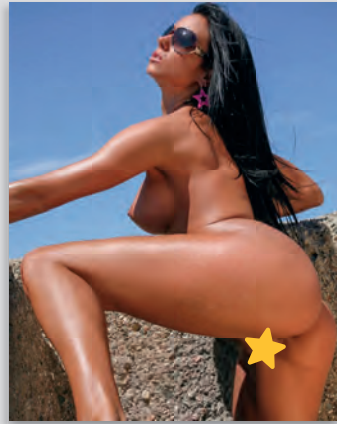

Testata Termosaldata

Ferrari SF90 XX Stradale

DIC 2024		GENNAIO 2025		FEB 2025	
1 D	1 Mercoledì	17 Venerdì	1 S		
2 L	2 Giovedì	18 Sabato	2 D		
3 M	3 Venerdì	19 Domenica	3 L		
4 M	4 Sabato	20 Lunedì	4 M		
5 G	5 Domenica	21 Martedì	5 M		
6 V	6 Lunedì	22 Mercoledì	6 G		
7 S	7 Martedì	23 Giovedì	7 V		
8 D	8 Mercoledì	24 Venerdì	8 S		
9 L	9 Giovedì	25 Sabato	9 D		
10 M	10 Venerdì	26 Domenica	10 L		
11 M	11 Sabato	27 Lunedì	11 M		
12 G	12 Domenica	28 Martedì	12 M		
13 V	13 Lunedì	29 Mercoledì	13 G		
14 S	14 Martedì	30 Giovedì	14 V		
15 D	15 Mercoledì	31 Venerdì	15 S		
16 L	16 Giovedì		16 D		
17 M			17 L		
18 M			18 M		
19 G			19 M		
20 V			20 G		
21 S			21 V		
22 D			22 S		
23 L			23 D		
24 M			24 L		
25 M			25 M		
26 G			26 M		
27 V			27 G		
28 S			28 V		
29 D					
30 L					
31 M					

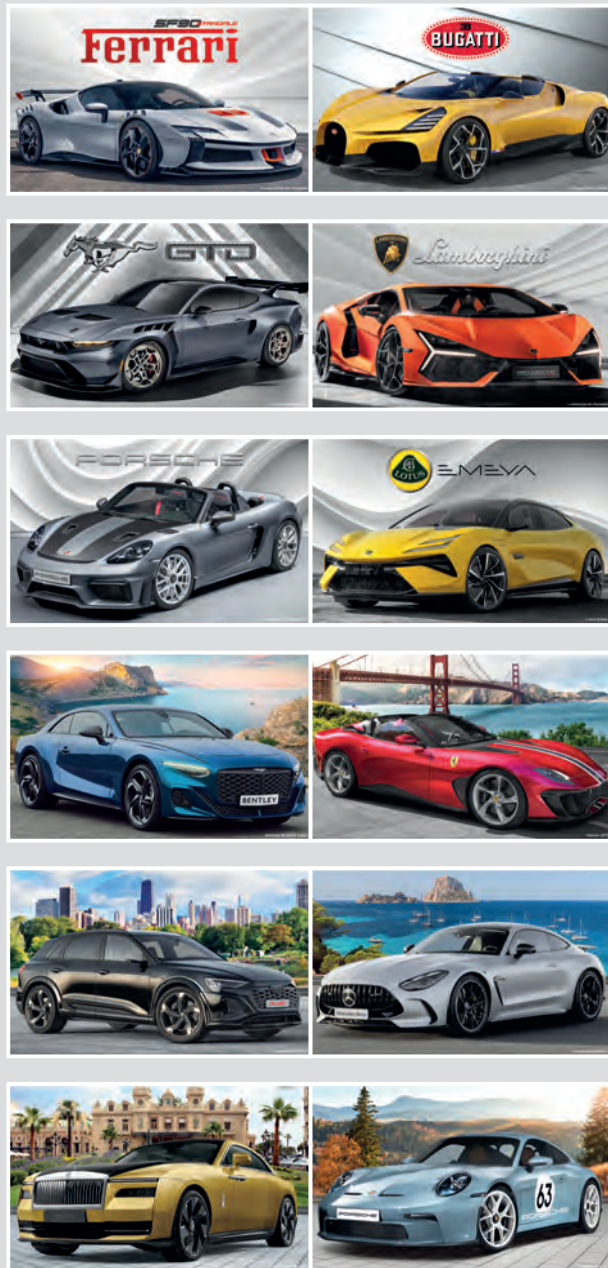

PA162 AUTO SPORTIVE

Illustrato 12 fogli carta patinata 70 gr testata termosaldata



- f.to calendario: 30x47 cm ca
- f.to testata: 30x9 cm ca
- 100



formato: 30x47 cm ca



area di stampa: 30x9 cm ca



Festività Internazionali

Testata **Termosaldata**



Retro stampato



MALLOREDDUS ALLA CAMPIDANESE

INGREDIENTI:
 Orsottanti Sardi 400 g
 Salsiccia 300 g
 Piumazzo sardo fresco 200 g
 Cipollia 50 g
 Olio EVO 30 g
 Trancetti di prosciutto 200 g
 Sale 1 pizzico

PREPARAZIONE:
 Per preparare i malloreddus alla campidanesa iniziate dalla preparazione del soffritto. Sbucciate e tritate finemente la cipolla, quindi lasciatelo appassire lentamente in un tegame insieme all'olio. Nel frattempo spellate la salsiccia. Sbriciolatela grossolanamente con le mani e unitele al soffritto di cipolla. Fate rosolare la salsiccia per 10 minuti a fuoco vivace mescolando spesso e poi unite la pasta di pomodoro. Mescolate nuovamente e coprite con un copricibo lasciando cuocere per circa un'ora; infine, se necessario, regolate di sale. Quando il sugo sarà pronto cuocete i malloreddus in abbondante acqua bollente salata a piacere. Intanto grigliate il prosciutto in una ciotola e aggiungete un mestolo di acqua di cottura della pasta. Quindi frullate con un minipimer, aggiungendo altra acqua, se necessario, e sempre lentamente fino ad ottenere una crema liscia e non pastosa. Scolate i malloreddus e unitele al sugo di salsiccia direttamente in padella, mescolate e in ultimo unite la crema di prosciutto. Mantecate bene per amalgamare tutti gli ingredienti e servite i malloreddus alla campidanesa ancora caldi.



LA BURRIDA ALLA CAGLIARITANA

INGREDIENTI:
 700 g gamberi di mare
 100 g gamberi essiccati
 1/2 bottiglione aceto di vino bianco
 200 ml olio extravergine di oliva sardo
 2 spicchi di aglio rosso di Iddada
 1 foglio di alloro
 1/2 bottiglione vino bianco secco
 10 gheri peper nero
 gambo prezzemolo
 sale marino fino q.b.

PREPARAZIONE:
 Consigliamo a tutti coloro che vogliono provare a creare questo piatto di fieni pulire il pesce direttamente in peschiera. Per prima cosa mettere dell'acqua in una pentola capiente che poi va aromatizzata con l'alloro, 1 spicchio d'aglio, il pepe nero, qualche gambo di prezzemolo, il vino bianco e un po' di sale. Una volta raggiunto lo stato di ebollizione vanno aggiunti i tranci di pesce e fatti bollire per 5-10 minuti. Una volta cotto il pesce va messo a scolare in un colapasta. Nel frattempo, è necessario preparare la salsa passando al mixer gli altri ingredienti, ovvero le noci, i fegatini crudi, 1 spicchio d'aglio, l'olio, l'aceto e un pizzico di sale. La salsa frullata va trasferita in un tegame antiaderente e lasciata cuocere a fiamma vivace per 5-7 minuti. Quando si restringerà un po' il fuoco potrà essere spento. Arrivati a questo punto, i tranci di pesce scolati e freddi vanno trasferiti in una pirofila lasciando un po' di spazio tra l'uno e l'altro. La salsa va versata sul pesce, dopodiché il tutto è fatto inaspidare e poco dopo coperto con una pellicola, per poi essere lasciato a riposo in frigorifero per circa 12-24 ore.



PA187 GASTRONOMIA

Silhouette mensile 12 fogli carta patinata 70 gr
 testata termosaldata



- ☑ f.to calendario: 14x47 cm ca
- ☑ f.to testata: 14x9 cm ca
- ☑ 100



formato:
14x47 cm ca



area di stampa:
14x9 cm ca



Festività
Internazionali

Testata **Termosaldata**

GENNAIO 2025

1 Mer	17 Ven
2 Gio	18 Sab
3 Ven	19 Dom
4 Sab	20 Lun
5 Dom	21 Mar
6 Lun	22 Mer
7 Mar	23 Gio
8 Mer	24 Ven
9 Gio	25 Sab
10 Ven	26 Dom
11 Sab	27 Lun
12 Dom	28 Mar
13 Lun	29 Mer
14 Mar	30 Gio
15 Mer	31 Ven
16 Gio	

Retro stampato

BISTECCA ALLA FIORENTINA

PREPARAZIONE:
 PENSARE IN: DIFFICOLTÀ ALTA
 COSTO: ALTO COTTURA: 20 MINUTI

INGREDIENTI.
 Bistecca Fiorentina 2 kg
 Sale fino qb
 Olio extravergine d'oliva qb

PREPARAZIONE.
 Per preparare la bistecca alla fiorentina come prima cosa prendete la carne. Dovrà essere spessa 3 dita, comprendere filetto e controfiletto e avere una giusta quantità di grasso. Lasciatela a temperatura ambiente per qualche ora, è importante che al momento della cottura non sia fredda. Preparate la brace: utilizzate carbone di quercia e leccio e lasciatelo sfogare al punto più alto di temperatura in modo che si formi un leggero velo bianco, segno che ha raggiunto la sua massima temperatura. Posizionate sopra la griglia e fatela scaldare bene. Posizionate poi la bistecca in maniera verticale; di lato alla brace, in modo che l'osso poggi sulla griglia, in questo modo la carne inizierà a scaldarsi dolcemente. Posizionate poi al centro della brace e cuocetela 8 minuti per lato. Girandola le righe della griglia dovranno risultare ben visibili. Una volta terminata la cottura anche dall'altro lato posizionate nuovamente la carne in verticale, accanto alla brace sempre sulla parte dell'osso. In questo modo riposando i succhi si stabilizzano e la carne risulterà più tenera. Fate attenzione a non bruciare troppo l'osso. Trasferite la carne su un tagliere e lasciatela riposare ancora qualche minuto. Tagliate la bistecca dividendo il filetto dal controfiletto, lasciandolo in piedi. Regolate di sale, aggiungete un filo d'olio extravergine e massaggiatela con le mani. Ora potete servirla ben calda.



PA189 CARNI

Silhouette mensile 12 fogli carta patinata 70 gr testata termosaldata



- f.to calendario: 14x47 cm ca
- f.to testata: 14x9 cm ca
- 100



formato: 14x47 cm ca



area di stampa: 14x9 cm ca



Festività Internazionali

Testata **Termosaldata**



Retro **stampato**



Alimentazione del cane: i principi base.

Per crescere sano e mantenersi in salute, il cane ha bisogno di un'alimentazione quotidiana bilanciata che contenga:

1. Proteine: circa il 20% sul totale della razione. In caso di gravidanza o allattamento dei cuccioli la percentuale può aumentare, mentre diminuisce nei cani anziani.
2. Carboidrati: sono una fonte energetica rapidamente disponibile e regolano anche l'attività della flora batterica.
4. Grassi: non devono superare il 10%.
5. Vitamine: in particolar modo per i cuccioli o in caso di gravidanza e allattamento.
6. Sali minerali.



Alimento secco o umido.

Nella quasi totalità dei casi, l'umido è più appetitoso per il cane poiché il sapore e l'aroma del cibo sono più decisi ma, contenendo più acqua, ne occorre una maggiore quantità. Per questo un'alimentazione umida risulta più costosa. Il cibo secco invece è più pratico, anche in termini di conservazione, una volta aperta la confezione, nonché una volta versata la razione nella ciotola; in più, svolgendo un'azione meccanica durante la masticazione, aiuta a tenere i denti più puliti.

PA191 CANI E GATTI

Silhouette mensile 12 fogli carta patinata 70 gr testata termosaldata



- f.to calendario: 14x47 cm ca
- f.to testata: 14x9 cm ca
- 100



formato: 14x47 cm ca



area di stampa: 14x9 cm ca



Festività Internazionali

05 ILLUSTRATI
DA TAVOLO





La carta proviene da materiale certificato FSC®, materiale riciclato e/o legno controllato.



Tabella 2026 in ultima pagina



PA401 CITTÀ D'ITALIA

Spiralato da tavolo mensile 13 fogli carta patinata 90 gr, supporto cartoncino bianco 450 gr



- f.to calendario: 19x14,5 cm ca
- f.to piedino: 19x3,5 cm ca
- 100



formato:
19x14,5 cm ca



area di stampa:
19x3,5 cm ca



Festività
Internazionali



La carta proviene da materiale certificato FSC®, materiale riciclato e/o legno controllato.



Tabella 2026 in ultima pagina



PA402 METE DA SOGNO

Spiralato da tavolo mensile 13 fogli carta patinata 90 gr, supporto cartoncino bianco 450 gr



- f.to calendario: 19x14,5 cm ca
- f.to piedino: 19x3,5 cm ca
- 100



formato: **19x14,5 cm ca**



area di stampa: **19x3,5 cm ca**



Festività **Internazionali**



La carta proviene da materiale certificato FSC®, materiale riciclato e/o legno controllato.



Tabella 2026 in ultima pagina



PA403 CANI E GATTI

Spiralato da tavolo mensile 13 fogli
carta patinata 90 gr, supporto cartoncino bianco 450 gr



- f.to calendario: 19x14,5 cm ca
- f.to piedino: 19x3,5 cm ca
- 100



formato:
19x14,5 cm ca



area di stampa:
19x3,5 cm ca



Festività
Internazionali



La carta proviene da materiale certificato FSC®, materiale riciclato e/o legno controllato.



Tabella 2026 in ultima pagina



GENNAIO 2025 M G V S D L
1 2 3 4 5

1	MER	Maria Maddalena di Galilea - Capodimonte
2	GIO	ss. Basilio e Gregorio
3	VEN	ss. Genoveffa
4	SAB	ss. Carmelo e Calisto
5	DOM	ss. Amalia
6	LUN	Epifania di N.S.
7	MAR	ss. Rocco di Polifrotto
8	MER	ss. Massimo
9	GIO	ss. Giuliano
10	VEN	ss. Aldo
11	SAB	ss. Sergio
12	DOM	Battesimo di Cristo
13	LUN	ss. Ilario
14	MAR	ss. Felice
15	MER	ss. Mauro
16	GIO	ss. Marcello
17	VEN	ss. Antonio abate
18	SAB	ss. Ubaldo
19	DOM	ss. Marco
20	LUN	ss. Sebastiano e Fabiano
21	MAR	ss. Agostino
22	MER	ss. Vincenzino
23	GIO	ss. Eusebio
24	VEN	ss. Felice di Salvo
25	SAB	ss. Constanza di Salerno
26	DOM	ss. Tito e Timoteo
27	LUN	ss. Angela Maria
28	MAR	ss. Onofrio d'Acquino
29	MER	ss. Costantino
30	GIO	ss. Martina
31	VEN	ss. Giovanni Battista

GENNAIO 2025 L M M G V S D
1 2 3 4 5 6 7 8 9 10 11 12 13 14 15 16 17 18 19 20 21 22 23 24 25 26 27 28 29

FEBBRAIO 2025 L M M G V S D
1 2 3 4 5 6 7 8 9 10 11 12 13 14 15 16 17 18 19 20 21 22 23 24 25 26 27 28



PA406 AUTO SPORTIVE

Spiralato da tavolo mensile 13 fogli carta patinata 90 gr, supporto cartoncino bianco 450 gr



- f.to calendario: 19x14,5 cm ca
- f.to piedino: 19x3,5 cm ca
- 100



formato: 19x14,5 cm ca



area di stampa: 19x3,5 cm ca



Festività Internazionali

Planning multicolor
in carta uso mano 52 fogli

Disponibili in 3 formati:
43x31 | 29,6x21,5 | 29,4x14,5



formato:
43x31 cm ca



area di stampa:
43x4 cm ca

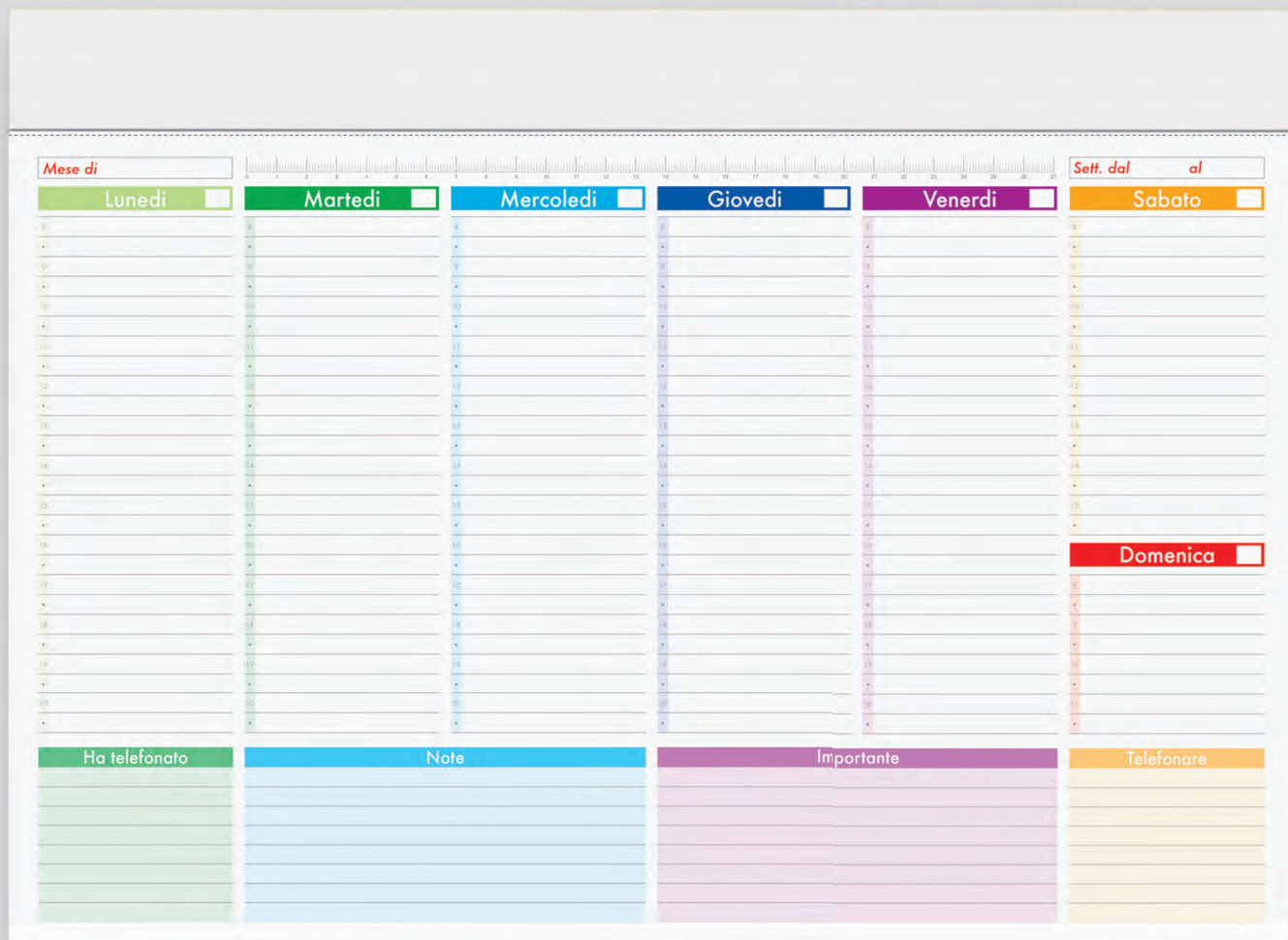

PA802 PLANNING

Planning multicolor 52 Fogli, carta uso mano
testata in cartoncino bianco



- f.to planning: 43x31 cm ca
- f.to testata: 43x4 cm ca
- 25

formato:
29,6x21,5 cm caarea di stampa:
29,6x3 cm ca

PA806 MINI PLANNING

Planning multicolor 52 Fogli
testata in cartoncino bianco
carta uso mano

f.to planning:
29,6x21,5 cm caf.to testata:
29,6x3 cm ca

25

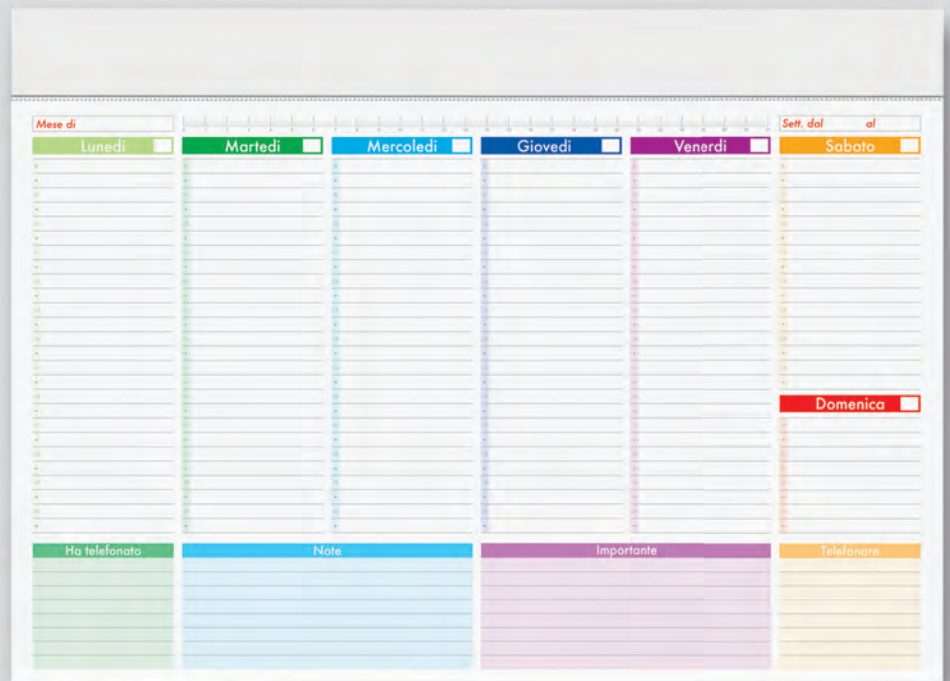
formato:
29,4x14,5 cm caarea di stampa:
29,4x3 cm ca

PA807 SLIM PLANNING

Planning multicolor 52 Fogli
testata in cartoncino bianco
carta uso mano

f.to planning:
29,4x14,5 cm caf.to testata:
29,4x3 cm ca

30

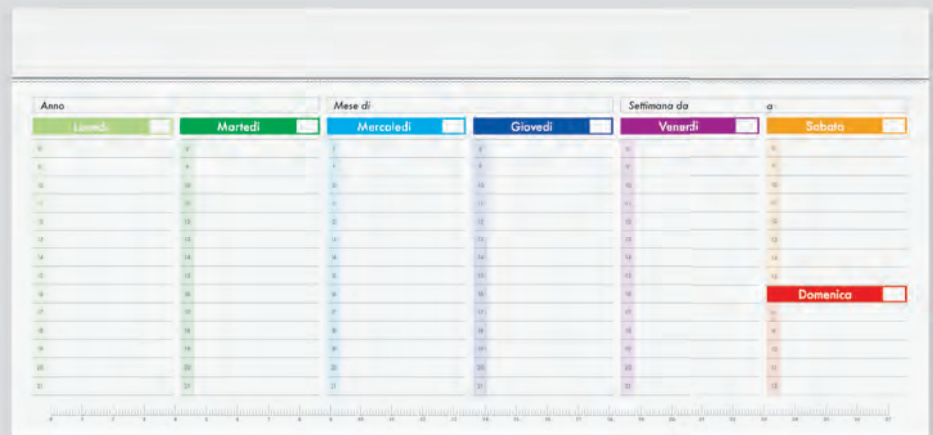

Blocchi per appunti 50 fogli formato A4

Righe, quadretti e quadrettini



formato:
21x29,8 cm ca



area di stampa:
21x3 cm ca



PA840 BLOCK LINE

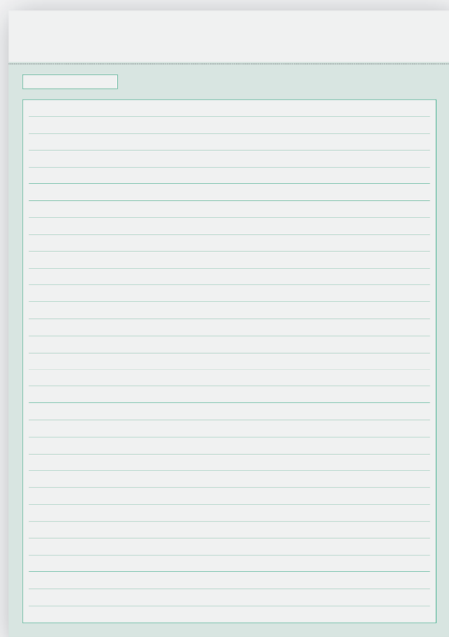

PA840 BLOCK LINE

Blocco A4 50 fogli a righe



f.to blocco:
21x29,8 cm ca

f.to testata:
21x3 cm ca

25

PA842 BLOCK SQUARE

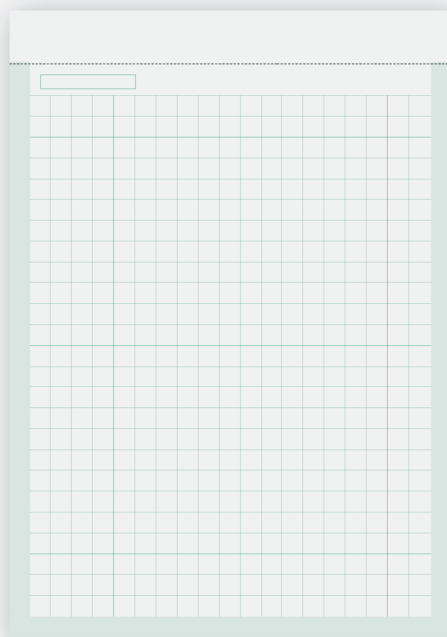

PA842 BLOCK SQUARE

Blocco A4 50 fogli a quadretti



f.to blocco:
21x29,8 cm ca

f.to testata:
21x3 cm ca

25

PA844 BLOCK MILLY

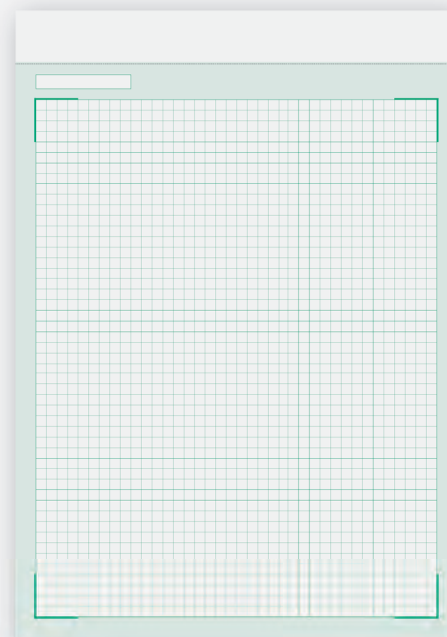

PA844 BLOCK MILLY

Blocco A4 50 fogli a quadrettini



f.to blocco:
21x29,8 cm ca

f.to testata:
21x3 cm ca

25



Interni per agende
blocco mobile
cm 15x21
cm 17x24
giornalieri
settimanali



La carta proviene da materiale certificato FSC®, materiale riciclato e/o legno controllato.

PB001TN 15x21 SDA

324 pag. sab. e dom. abbinati
taglio naturale, segnapagina
carta bianca stampa a 2 colori
edizione multilingue:
IT-GB-FR-DE-ES-PT
inserti informativi
rubrica telefonica
inserto cartografico
quadranti cartonati



f.to interno: 15x21 cm ca
40



f.to: 15x21 cm ca
sabato e domenica abbinati

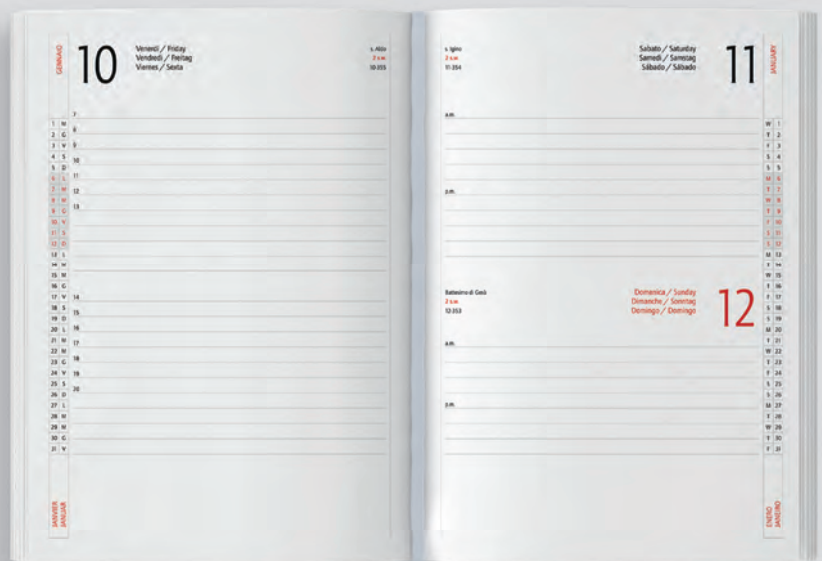

PB002TN 15x21 SDS

404 pag. sab. e dom. separati
 taglio naturale, segnapagine
 carta bianca stampa a 2 colori
 edizione multilingue:
 IT-GB-FR-DE-ES-PT
 inserti informativi
 rubrica telefonica
 inserto cartografico
 quadranti cartonati



f.to interno: 15x21 cm ca
 40



f.to: 15x21 cm ca
 sabato e domenica separati



PB003TN 17x24 SDA

324 pag. sab. e dom. abbinati
 taglio naturale, segnapagine
 carta bianca stampa a 2 colori
 edizione multilingue:
 IT-GB-FR-DE-ES-PT
 inserti informativi
 rubrica telefonica
 inserto cartografico
 quadranti cartonati



f.to interno: 17x24 cm ca
 40



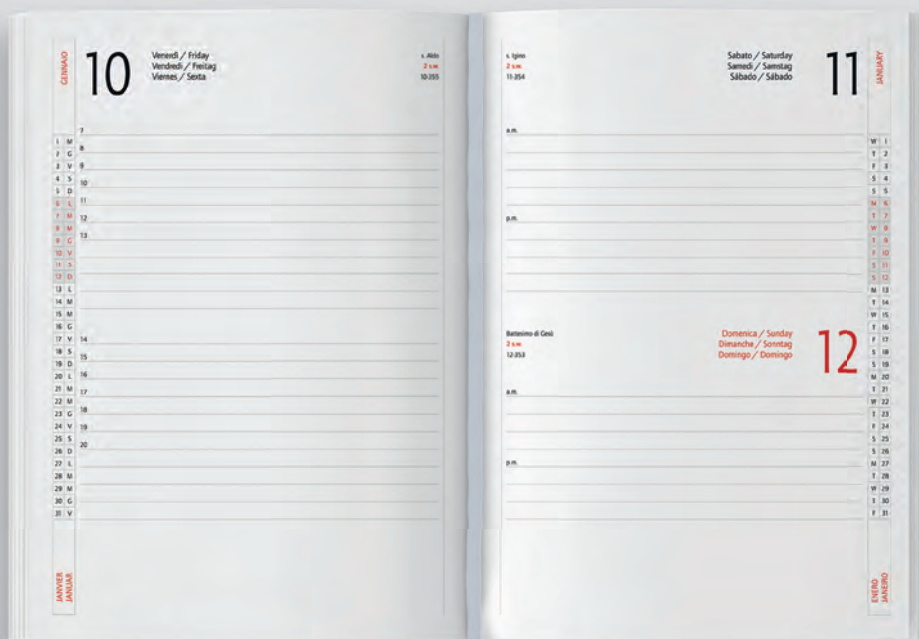

f.to: 17x24 cm ca
 sabato e domenica abbinati



PB004TN 17x24 SDS

404 pag. sab. e dom. separati
 taglio naturale, segnapagina
 carta bianca stampa a 2 colori
 edizione multilingue:
 IT-GB-FR-DE-ES-PT
 inserti informativi
 rubrica telefonica
 inserto cartografico
 quadranti cartonati

 f.to interno: 17x24 cm ca
 40





f.to: 17x24 cm ca
 sabato e domenica separati



PB005TN 17x24 SET

Interno 132 pagine settimanali
 taglio naturale, segnapagina
 carta bianca stampa a 2 colori
 edizione multilingue:
 IT-GB-FR-DE-ES-PT
 inserti informativi
 rubrica telefonica
 inserto cartografico
 quadranti cartonati

 f.to interno: 17x24 cm ca
 30



f.to: 17x24 cm ca
 settimanale





MA

Agenda borsello

chiusura con cerniera

NEW!

Termovirante

PB061 AGENDA

PB063 MAXI AGENDA

Agenda borsello
 chiusura con cerniera
 tasche interne
 porta carte di credito
 portapenne
 edizione multilingua
 inserto cartografico
 rubrica telefonica
 corredata di astuccio
 materiale: poliuretano termovirante



BL

NE

Componi la tua agenda:

Scegli la copertina:

- f.to: 18x24 cm ca
- f.to: 22x28 cm ca

BL MA NE

Scegli l'interno:

- f.to: 15x21 SDA 324 pag.
- f.to: 15x21 SDS 404 pag.
- f.to: 17x24 SDA 324 pag.
- f.to: 17x24 SDS 404 pag.
- f.to: 17x24 SET 132 pag.



La carta proviene da materiale certificato FSC®, materiale riciclato e/o legno controllato.

inserto **cartografico**



astuccio **in cartone**



PB061SDA AGENDA



- ☑ f.to copertina: 18x24 cm ca
- ☑ f.to interno: 15x21 cm ca 1/20

**interno 15x21 324 pag.
sab. e dom. abbinati**

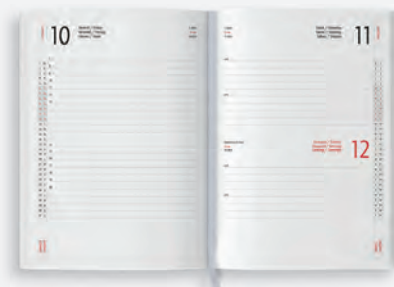

PB061SDS AGENDA



- ☑ f.to copertina: 18x24 cm ca
- ☑ f.to interno: 15x21 cm ca 1/20

**interno 15x21 404 pag.
sab. e dom. separati**



PB063SDA MAXI AGENDA



- ☑ f.to copertina: 22x28 cm ca
- ☑ f.to interno: 17x24 cm ca 1/20

**interno 17x24 324 pag.
sab. e dom. abbinati**



PB063SDS MAXI AGENDA



- ☑ f.to copertina: 22x28 cm ca
- ☑ f.to interno: 17x24 cm ca 1/20

**interno 17x24 404 pag.
sab. e dom. separati**



PB063SET MAXI AGENDA



- ☑ f.to copertina: 22x28 cm ca
- ☑ f.to interno: 17x24 cm ca 1/20

**interno 17x24
132 pag. settimanale**



Agenda borsello

chiusura con cerniera

NEW!

Termovirante



PB067 AGENDA

PB069 MAXI AGENDA

Agenda borsello
chiusura con cerniera
tasca esterna frontale
portapenne, segnapagina
edizione multilingua
inserto cartografico
rubrica telefonica
corredata di astuccio
materiale: poliuretano termovirante



tasca frontale



Componi la tua agenda:

Scegli la copertina:

- f.to: 18x24 cm ca
- f.to: 22x28 cm ca

BL CU GR NE

Scegli l'interno:

- f.to: 15x21 SDA 324 pag.
- f.to: 15x21 SDS 404 pag.
- f.to: 17x24 SDA 324 pag.
- f.to: 17x24 SDS 404 pag.
- f.to: 17x24 SET 132 pag.



La carta proviene da materiale certificato FSC®, materiale riciclato e/o legno controllato.

inserto **cartografico**



astuccio **in cartone**



PB067SDA AGENDA



- ☑ f.to copertina: 18x24 cm ca
- ☑ f.to interno: 15x21 cm ca 1/20

**interno 15x21 324 pag.
sab. e dom. abbinati**

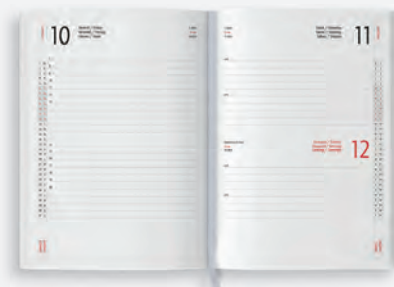

PB067SDS AGENDA



- ☑ f.to copertina: 18x24 cm ca
- ☑ f.to interno: 15x21 cm ca 1/20

**interno 15x21 404 pag.
sab. e dom. separati**



PB069SDA MAXI AGENDA



- ☑ f.to copertina: 22x28 cm ca
- ☑ f.to interno: 17x24 cm ca 1/20

**interno 17x24 324 pag.
sab. e dom. abbinati**



PB069SDS MAXI AGENDA



- ☑ f.to copertina: 22x28 cm ca
- ☑ f.to interno: 17x24 cm ca 1/20

**interno 17x24 404 pag.
sab. e dom. separati**



PB069SET MAXI AGENDA



- ☑ f.to copertina: 22x28 cm ca
- ☑ f.to interno: 17x24 cm ca 1/20

**interno 17x24
132 pag. settimanale**



Agenda borsello

NEW!

chiusura con cerniera



NE

PB071 AGENDA

PB073 MAXI AGENDA

Agenda borsello, chiusura con cerniera, portapenne, edizione multilingua, inserto cartografico rubrica telefonica, corredata di astuccio, segnapagina, materiale: ecopelle



BL



MA



TA

Componi la tua agenda:

Scegli la copertina:

- f.to: 18x24 cm ca
- f.to: 22x28 cm ca

BL MA NE TA

Scegli l'interno:

- f.to: 15x21 SDA 324 pag.
- f.to: 15x21 SDS 404 pag.
- f.to: 17x24 SDA 324 pag.
- f.to: 17x24 SDS 404 pag.
- f.to: 17x24 SET 132 pag.



La carta proviene da materiale certificato FSC®, materiale riciclato e/o legno controllato.

inserto **cartografico**



astuccio **in cartone**



PB071SDA AGENDA



- ☑ f.to copertina: 18x24 cm ca
- ☑ f.to interno: 15x21 cm ca 📦 1/20

**interno 15x21 324 pag.
sab. e dom. abbinati**

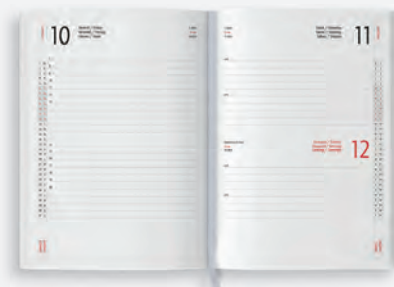

PB071SDS AGENDA



- ☑ f.to copertina: 18x24 cm ca
- ☑ f.to interno: 15x21 cm ca 📦 1/20

**interno 15x21 404 pag.
sab. e dom. separati**



PB073SDA MAXI AGENDA



- ☑ f.to copertina: 22x28 cm ca
- ☑ f.to interno: 17x24 cm ca 📦 1/20

**interno 17x24 324 pag.
sab. e dom. abbinati**



PB073SDS MAXI AGENDA



- ☑ f.to copertina: 22x28 cm ca
- ☑ f.to interno: 17x24 cm ca 📦 1/20

**interno 17x24 404 pag.
sab. e dom. separati**



PB073SET MAXI AGENDA



- ☑ f.to copertina: 22x28 cm ca
- ☑ f.to interno: 17x24 cm ca 📦 1/20

**interno 17x24
132 pag. settimanale**



Agenda **borsello**

chiusura con cerniera

Termovirante



PB025 AGENDA

PB026 MAXI AGENDA

Agenda borsello, chiusura con cerniera, interno multitasche, segnapagine, edizione multilingua inserto cartografico, rubrica telefonica, corredata di astuccio, materiale: poliuretano termovirante



Componi la tua agenda:

Scegli la copertina:

- f.to: 17,5x25 cm ca
- f.to: 20x28 cm ca

BL CU NE RO TA

Scegli l'interno:

- f.to: 15x21 SDA 324 pag.
- f.to: 15x21 SDS 404 pag.
- f.to: 17x24 SDA 324 pag.
- f.to: 17x24 SDS 404 pag.
- f.to: 17x24 SET 132 pag.



La carta proviene da materiale certificato FSC®, materiale riciclato e/o legno controllato.

inserto **cartografico**



astuccio **in cartone**



PB025SDA AGENDA



- ☑ f.to copertina: 17,5x25 cm ca
- ☑ f.to interno: 15x21 cm ca 📦 1/20

**interno 15x21 324 pag.
sab. e dom. abbinati**



PB025SDS AGENDA



- ☑ f.to copertina: 17,5x25 cm ca
- ☑ f.to interno: 15x21 cm ca 📦 1/20

**interno 15x21 404 pag.
sab. e dom. separati**



PB026SDA MAXI AGENDA



- ☑ f.to copertina: 20x28 cm ca
- ☑ f.to interno: 17x24 cm ca 📦 1/20

**interno 17x24 324 pag.
sab. e dom. abbinati**



PB026SDS MAXI AGENDA



- ☑ f.to copertina: 20x28 cm ca
- ☑ f.to interno: 17x24 cm ca 📦 1/20

**interno 17x24 404 pag.
sab. e dom. separati**



PB026SET MAXI AGENDA



- ☑ f.to copertina: 20x28 cm ca
- ☑ f.to interno: 17x24 cm ca 📦 1/20

**interno 17x24
132 pag. settimanale**



Agenda portafoglio

NEW!

chiusura con magnete

Termovirante



PB105 AGENDA

PB110 MAXI AGENDA

Agenda portafoglio, chiusura con magnete, dorso intrecciato, portapenne, edizione multilingua, segnapagina inserto cartografico, rubrica telefonica, corredata di astuccio, materiale: poliuretano termovirante



Componi la tua agenda:

Scegli la copertina:

- f.to: 16,5x22 cm ca
- f.to: 19x25 cm ca

BL CU GR NE

Scegli l'interno:

- f.to: 15x21 SDA 324 pag.
- f.to: 17x24 SDA 324 pag.
- f.to: 17x24 SET 132 pag.

inserto **cartografico**



astuccio **in cartone**



PB105SDA AGENDA



- ☑ f.to copertina: 16,5x22 cm ca
- ☑ f.to agenda: 15x21 cm ca 1/20

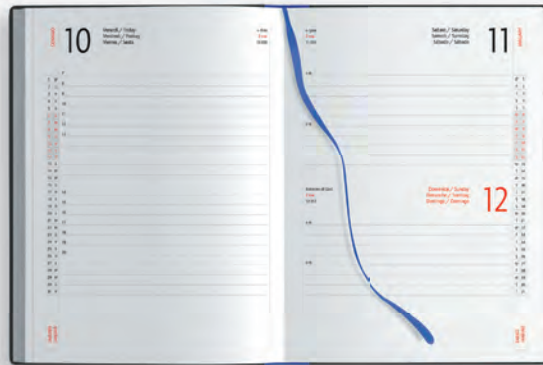

interno
agenda
PB330 15x21
324 pagine
sab. e dom.
abbinati

PB110SDA MAXI AGENDA



- ☑ f.to copertina: 19x25 cm ca
- ☑ f.to agenda: 17x24 cm ca 1/20

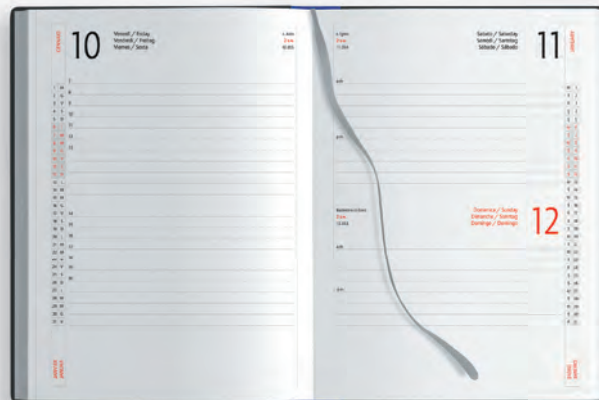

interno
agenda
PB320 17x24
324 pagine
sab. e dom.
abbinati

PB110SET MAXI AGENDA



- ☑ f.to copertina: 19x25 cm ca
- ☑ f.to agenda: 17x24 cm ca 1/20



interno
agenda
PB340 17x24
132 pagine
settimanale

Agenda portafoglio

NEW!

chiusura con magnete

Termovirante



PB115 AGENDA

PB120 MAXI AGENDA

Agenda portafoglio, chiusura con magnete, dorso intrecciato, portapenne, edizione multilingua, segnapagina inserto cartografico, rubrica telefonica, corredata di astuccio, materiale: poliuretano termovirante



BL



CU



NE

Componi la tua agenda:

Scegli la copertina:

- f.to: 16,5x22 cm ca
- f.to: 19x25 cm ca

BL CU GR NE

Scegli l'interno:

- f.to: 15x21 SDA 324 pag.
- f.to: 15x21 SDS 404 pag.
- f.to: 17x24 SDA 324 pag.
- f.to: 17x24 SDS 404 pag.
- f.to: 17x24 SET 132 pag.



La carta proviene da materiale certificato FSC®, materiale riciclato e/o legno controllato.

inserto **cartografico**



astuccio **in cartone**



PB115SDA AGENDA



- ☑ f.to copertina: 16,5x22 cm ca
- ☑ f.to interno: 15x21 cm ca 1/20



**interno 15x21 324 pag.
sab. e dom. abbinati**

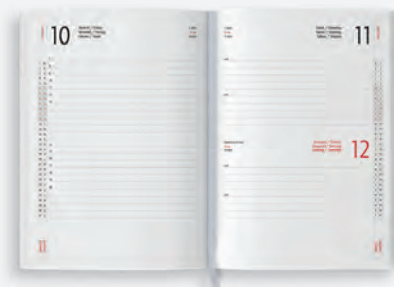

PB115SDS AGENDA



- ☑ f.to copertina: 16,5x22 cm ca
- ☑ f.to interno: 15x21 cm ca 1/20



**interno 15x21 404 pag.
sab. e dom. separati**



PB120SDA MAXI AGENDA



- ☑ f.to copertina: 19x25 cm ca
- ☑ f.to interno: 17x24 cm ca 1/20



**interno 17x24 324 pag.
sab. e dom. abbinati**



PB120SDS MAXI AGENDA



- ☑ f.to copertina: 19x25 cm ca
- ☑ f.to interno: 17x24 cm ca 1/20



**interno 17x24 404 pag.
sab. e dom. separati**



PB120SET MAXI AGENDA



- ☑ f.to copertina: 19x25 cm ca
- ☑ f.to interno: 17x24 cm ca 1/20



**interno 17x24
132 pag. settimanale**



Agenda portafoglio

NEW!

chiusura con magnete



CU

PB125 AGENDA

Agenda portafoglio, chiusura con magnete, portapenne, edizione multilingua, segnapagina inserto cartografico, rubrica telefonica, corredata di astuccio, materiale: ecopelle

PB125SDA AGENDA



- f.to copertina: 16,5x22 cm ca
- f.to interno: 15x21 cm ca 📅 1/20



interno 15x21 324 pag.
sab. e dom. abbinati

PB125SDS AGENDA



- f.to copertina: 16,5x22 cm ca
- f.to interno: 15x21 cm ca 📅 1/20



interno 15x21 404 pag.
sab. e dom. separati



BS



CU



GR



NE



RO



RY



astuccio in cartone



inserto cartografico

Agenda portafoglio

NEW!

chiusura con magnete

Termovirante



RY

PB130 AGENDA

PB135 MAXI AGENDA

Agenda portafoglio
 chiusura con magnete
 tasca esterna frontale
 portapenne
 edizione multilingua
 segnapagina, inserto cartografico
 rubrica telefonica
 corredata di astuccio
 materiale: poliuretano termovirante



tasca frontale

BL

CU

GR



NE

TA

Componi la tua agenda:

Scegli la copertina:

- f.to: 16,5x22 cm ca
- f.to: 18x25 cm ca

BL CU GR NE RY TA

Scegli l'interno:

- f.to: 15x21 SDA 324 pag.
- f.to: 15x21 SDS 404 pag.
- f.to: 17x24 SDA 324 pag.
- f.to: 17x24 SDS 404 pag.
- f.to: 17x24 SET 132 pag.



La carta proviene da materiale certificato FSC®, materiale riciclato e/o legno controllato.

inserto **cartografico**



astuccio **in cartone**



PB130SDA AGENDA



- ☑ f.to copertina: 16,5x22 cm ca
- ☑ f.to interno: 15x21 cm ca 1/20

**interno 15x21 324 pag.
sab. e dom. abbinati**

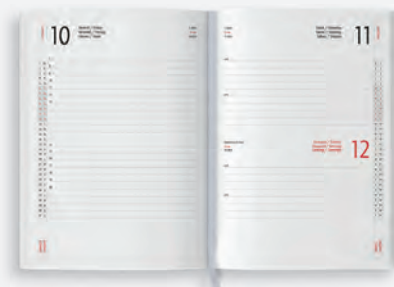

PB130SDS AGENDA



- ☑ f.to copertina: 16,5x22 cm ca
- ☑ f.to interno: 15x21 cm ca 1/20

**interno 15x21 404 pag.
sab. e dom. separati**



PB135SDA MAXI AGENDA



- ☑ f.to copertina: 18x25 cm ca
- ☑ f.to interno: 17x24 cm ca 1/20

**interno 17x24 324 pag.
sab. e dom. abbinati**



PB135SDS MAXI AGENDA



- ☑ f.to copertina: 18x25 cm ca
- ☑ f.to interno: 17x24 cm ca 1/20

**interno 17x24 404 pag.
sab. e dom. separati**



PB135SET MAXI AGENDA



- ☑ f.to copertina: 18x25 cm ca
- ☑ f.to interno: 17x24 cm ca 1/20

**interno 17x24
132 pag. settimanale**



Agenda portafoglio

chiusura tricolore con magnete

NEW!

Termovirante



RY

interno 15x21 324 pag.
sab. e dom. abbinati

PB140SDA AGENDA

Agenda portafoglio
interno 324 pag. sab. e dom. abbinati
chiusura tricolore con magnete
edizione multilingua, segnapagina
inserto cartografico, rubrica telefonica
portapenne, corredata di astuccio
materiale: poliuretano termovirante



- f.to copertina: 16,5x22 cm ca
- f.to interno: 15x21 cm ca 📦 1/20



inserto **cartografico**



astuccio in **cartone**

Agenda portafoglio

NEW!

chiusura tricolore con magnete

Termovirante



RY

interno 15x21 404 pag.
sab. e dom. separati

PB140SDS AGENDA

Agenda portafoglio
interno 404 pag. sab. e dom. separati
chiusura tricolore con magnete
edizione multilingua, segnapagina
inserto cartografico, rubrica telefonica
portapenne, corredata di astuccio
materiale: poliuretano termovirante



- f.to copertina: 16,5x22 cm ca
- f.to interno: 15x21 cm ca 📦 1/20



inserto **cartografico**



astuccio in **cartone**

Agenda portafoglio

chiusura con magnete



PB028 MAXI AGENDA

PB029 AGENDA

Agenda portafoglio, chiusura con magnete, asola portapenne, tasche interne portacarte, edizione multilingua segnapagina, inserto cartografico, rubrica telefonica, corredata di astuccio, materiale: poliuretano termovirante



Componi la tua agenda:

Scegli la copertina:

- f.to: 20x24,5 cm ca
- f.to: 22x27,5 cm ca

Scegli l'interno:

- f.to: 15x21 SDA 324 pag.
- f.to: 15x21 SDS 404 pag.
- f.to: 17x24 SDA 324 pag.
- f.to: 17x24 SDS 404 pag.
- f.to: 17x24 SET 132 pag.



La carta proviene da materiale certificato FSC®, materiale riciclato e/o legno controllato.

inserto **cartografico**



astuccio **in cartone**



PB029SDA AGENDA



- ☑ f.to copertina: 20x24,5 cm ca
- ☑ f.to interno: 15x21 cm ca

📦 1/20

**interno 15x21 324 pag.
sab. e dom. abbinati**

colori disponibili: **BL** **CU** **GR** **NE** **TA**

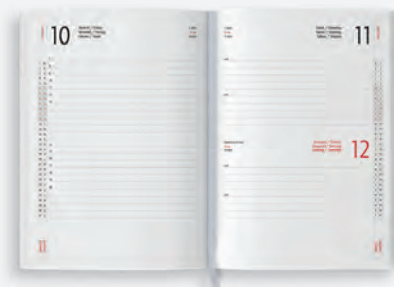

PB029SDS AGENDA



- ☑ f.to copertina: 20x24,5 cm ca
- ☑ f.to interno: 15x21 cm ca

📦 1/20

**interno 15x21 404 pag.
sab. e dom. separati**

colori disponibili: **BL** **CU** **GR** **NE** **TA**



PB028SDA MAXI AGENDA



- ☑ f.to copertina: 22x27,5 cm ca
- ☑ f.to interno: 17x24 cm ca

📦 1/20

**interno 17x24 324 pag.
sab. e dom. abbinati**

colori disponibili: **BL** **CU** **GR** **NE** **RO** **TA**



PB028SDS MAXI AGENDA



- ☑ f.to copertina: 22x27,5 cm ca
- ☑ f.to interno: 17x24 cm ca

📦 1/20

**interno 17x24 404 pag.
sab. e dom. separati**

colori disponibili: **BL** **CU** **GR** **NE** **RO** **TA**



PB028SET MAXI AGENDA



- ☑ f.to copertina: 22x27,5 cm ca
- ☑ f.to interno: 17x24 cm ca

📦 1/20

**interno 17x24
132 pag. settimanale**

colori disponibili: **BL** **CU** **GR** **NE** **RO** **TA**



Agenda portafoglio

chiusura con fibbia



CU

PB214 AGENDA

PB216 MAXI AGENDA

Agenda portafoglio, chiusura con fibbia
tasche interne, segnapagina
edizione multilingua, inserto cartografico
rubrica telefonica, corredata di astuccio
materiale: ecopelle



tasche interne



MA

BL

NE

Componi la tua agenda:

Scegli la copertina:

- f.to: 16x21,5 cm ca
- f.to: 18,5x25 cm ca

BL CU MA NE

Scegli l'interno:

- f.to: 15x21 SDA 324 pag.
- f.to: 15x21 SDS 404 pag.
- f.to: 17x24 SDA 324 pag.
- f.to: 17x24 SDS 404 pag.
- f.to: 17x24 SET 132 pag.



La carta proviene da materiale certificato FSC®, materiale riciclato e/o legno controllato.

inserto **cartografico**



astuccio **in cartone**



PB214SDA AGENDA



- ☑ f.to copertina: 16x21,5 cm ca
- ☑ f.to interno: 15x21 cm ca 1/20



**interno 15x21 324 pag.
sab. e dom. abbinati**

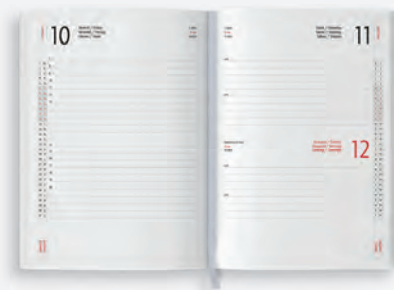

PB214SDS AGENDA



- ☑ f.to copertina: 16x21,5 cm ca
- ☑ f.to interno: 15x21 cm ca 1/20



**interno 15x21 404 pag.
sab. e dom. separati**



PB216SDA MAXI AGENDA



- ☑ f.to copertina: 18,5x25 cm ca
- ☑ f.to interno: 17x24 cm ca 1/20



**interno 17x24 324 pag.
sab. e dom. abbinati**



PB216SDS MAXI AGENDA



- ☑ f.to copertina: 18,5x25 cm ca
- ☑ f.to interno: 17x24 cm ca 1/20



**interno 17x24 404 pag.
sab. e dom. separati**



PB216SET MAXI AGENDA



- ☑ f.to copertina: 18,5x25 cm ca
- ☑ f.to interno: 17x24 cm ca 1/20



**interno 17x24
132 pag. settimanale**



Agenda portafoglio

chiusura con elastico

Termovirante



CU

PB217 AGENDA

PB219 MAXI AGENDA

Agenda portafoglio
chiusura con elastico
segnapagina, edizione multilingua
inserto cartografico
rubrica telefonica
corredata di astuccio
materiale: poliuretano termovirante



chiusura con **elastico**

BL

GR

NE



RO

TA

Componi la tua agenda:

Scegli la copertina:

- f.to: 17,5x22 cm ca
- f.to: 19x25,5 cm ca

BL CU MA GR NE RO TA

Scegli l'interno:

- f.to: 15x21 SDA 324 pag.
- f.to: 15x21 SDS 404 pag.
- f.to: 17x24 SDA 324 pag.
- f.to: 17x24 SDS 404 pag.
- f.to: 17x24 SET 132 pag.



La carta proviene da materiale certificato FSC®, materiale riciclato e/o legno controllato.

inserto **cartografico**



astuccio **in cartone**



PB217SDA AGENDA



- ☑ f.to copertina: 17,5x22 cm ca
- ☑ f.to interno: 15x21 cm ca 1/20

**interno 15x21 324 pag.
sab. e dom. abbinati**



PB217SDS AGENDA



- ☑ f.to copertina: 17,5x22 cm ca
- ☑ f.to interno: 15x21 cm ca 1/20

**interno 15x21 404 pag.
sab. e dom. separati**



PB219SDA MAXI AGENDA



- ☑ f.to copertina: 19x25,5 cm ca
- ☑ f.to interno: 17x24 cm ca 1/20

**interno 17x24 324 pag.
sab. e dom. abbinati**



PB219SDS MAXI AGENDA



- ☑ f.to copertina: 19x25,5 cm ca
- ☑ f.to interno: 17x24 cm ca 1/20

**interno 17x24 404 pag.
sab. e dom. separati**



PB219SET MAXI AGENDA



- ☑ f.to copertina: 19x25,5 cm ca
- ☑ f.to interno: 17x24 cm ca 1/20

**interno 17x24
132 pag. settimanale**



Agenda portafoglio

chiusura con fibbia



BL

PB226 AGENDA

PB227 MAXI AGENDA

Agenda portafoglio chiusura con fibbia, segnapagina, edizione multilingua, inserto cartografico rubrica telefonica, corredata di astuccio, materiale: ecopelle



BO



CU



NE

Componi la tua agenda:

Scegli la copertina:

- f.to: 16,5x22 cm ca
- f.to: 21x29,7 cm ca

BL BO CU NE

Scegli l'interno:

- f.to: 15x21 SDA 324 pag.
- f.to: 15x21 SDS 404 pag.
- f.to: 17x24 SDA 324 pag.
- f.to: 17x24 SDS 404 pag.
- f.to: 17x24 SET 132 pag.



La carta proviene da materiale certificato FSC®, materiale riciclato e/o legno controllato.

inserto **cartografico**



astuccio **in cartone**



PB226SDA AGENDA



- ☑ f.to copertina: 16,5x22 cm ca
- ☑ f.to interno: 15x21 cm ca 1/20

**interno 15x21 324 pag.
sab. e dom. abbinati**

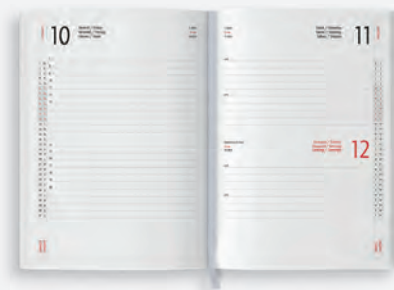

PB226SDS AGENDA



- ☑ f.to copertina: 16,5x22 cm ca
- ☑ f.to interno: 15x21 cm ca 1/20

**interno 15x21 404 pag.
sab. e dom. separati**



PB227SDA MAXI AGENDA



- ☑ f.to copertina: 21x29,7 cm ca
- ☑ f.to interno: 17x24 cm ca 1/20

**interno 17x24 324 pag.
sab. e dom. abbinati**



PB227SDS MAXI AGENDA



- ☑ f.to copertina: 21x29,7 cm ca
- ☑ f.to interno: 17x24 cm ca 1/20

**interno 17x24 404 pag.
sab. e dom. separati**



PB227SET MAXI AGENDA



- ☑ f.to copertina: 21x29,7 cm ca
- ☑ f.to interno: 17x24 cm ca 1/20

**interno 17x24
132 pag. settimanale**



 f.to: 15,5x21,5 cm ca
interno giornaliero



RY

 f.to: 17,5x24,5 cm ca
interno settimanale o giornaliero



RO

AGENDE FLESSIBILI IN TAM

Edizione multilingua, interno intercambiabile
rubrica telefonica, inserto cartografico
materiale: tam

PB206 15,5x21,5 SDA

AS010 astuccio su richiesta

PB207 17,5x24,5 SDA

AS020 astuccio su richiesta

PB208 17,5x24,5 SET

AS030 astuccio su richiesta





copertina
flessibile
in tam

Componi la tua agenda:

Scegli la copertina:

- f.to: 15,5x21,5 cm ca
- f.to: 17,5x24,5 cm ca



Scegli l'interno:

- f.to: 15x21 SDA 324 pag.
- f.to: 17x24 SDA 324 pag.
- f.to: 17x24 SET 132 pag.



La carta proviene da
materiale certificato
FSC®, materiale riciclato
e/o legno controllato.

inserto **cartografico**



PB206 AGENDA



- ☑ f.to copertina: 15,5x21,5 cm ca
- ☑ f.to interno: 15x21 cm ca 📦 1/20



interno 15x21
324 pagine
sab. e dom.
abbinati

PB207 MAXI AGENDA



- ☑ f.to copertina: 17,5x24,5 cm ca
- ☑ f.to interno: 17x24 cm ca 📦 1/20



interno 17x24
324 pagine
sab. e dom.
abbinati

PB208 MAXI AGENDA



- ☑ f.to copertina: 17,5x24,5 cm ca
- ☑ f.to interno: 17x24 cm ca 📦 1/20



interno 17x24
132 pagine
settimanale

08 AGENDE
BLOCCO FISSO

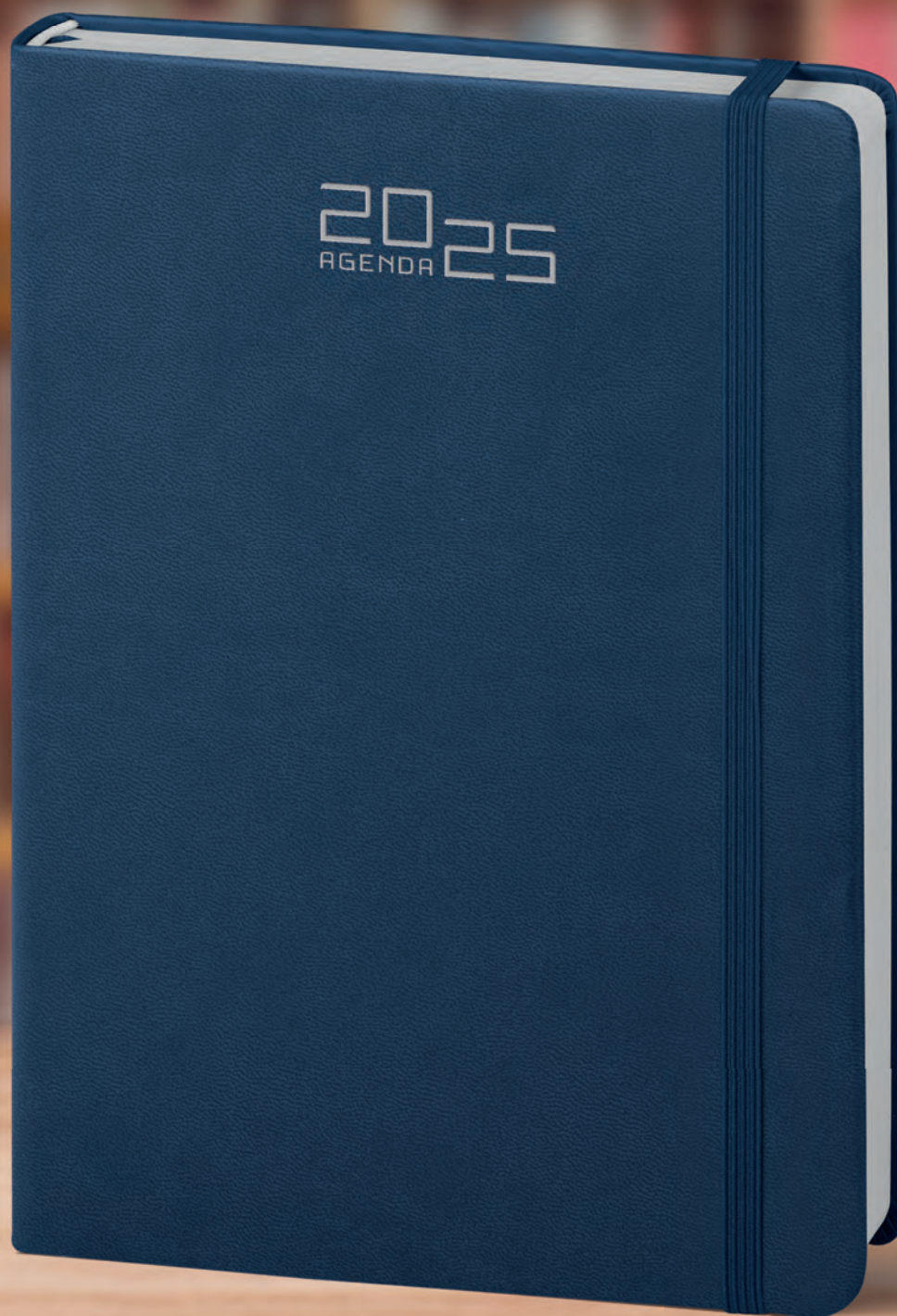

Astucci per agende

disponibili nelle varianti: blu, grigio, fantasia geometrica

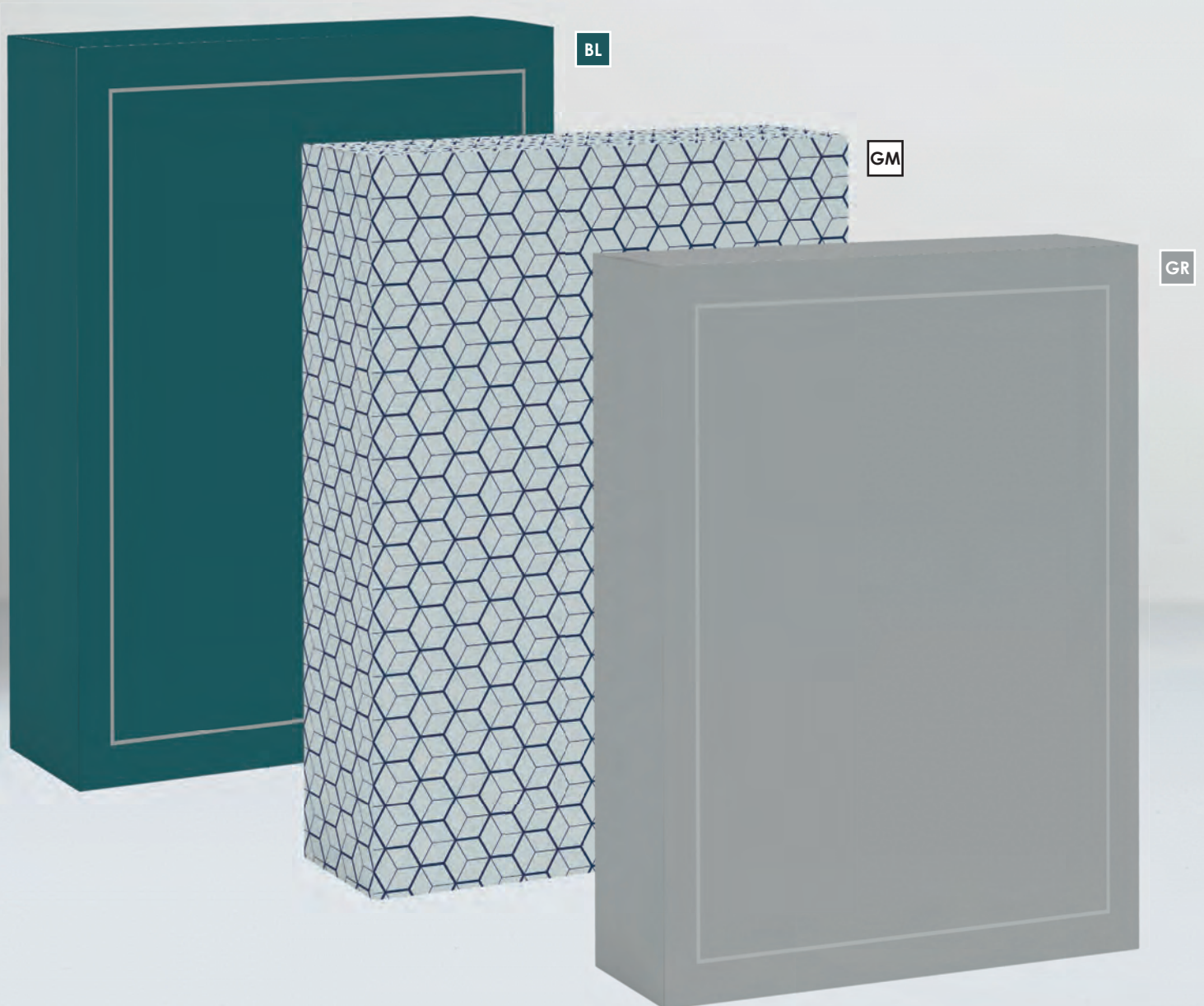
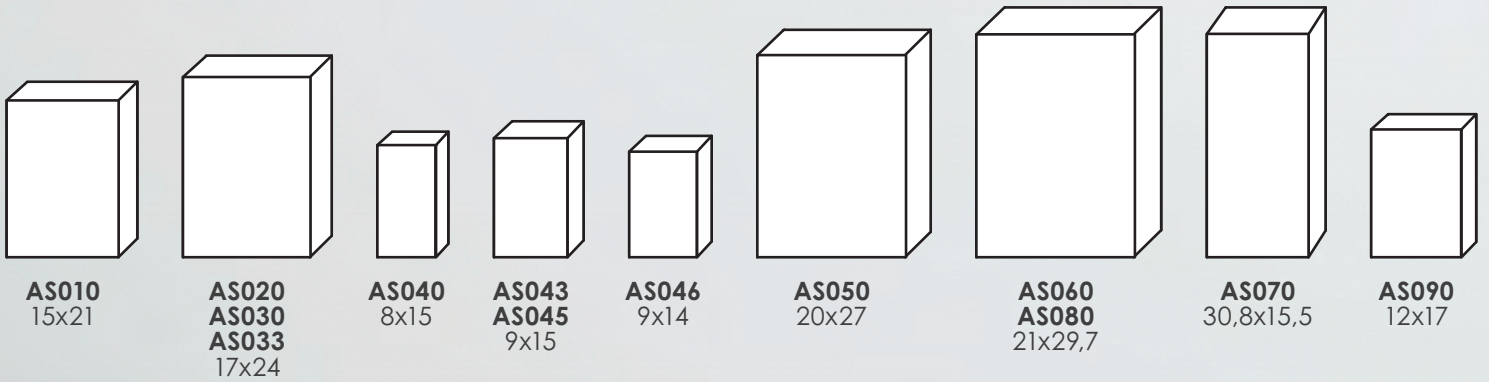

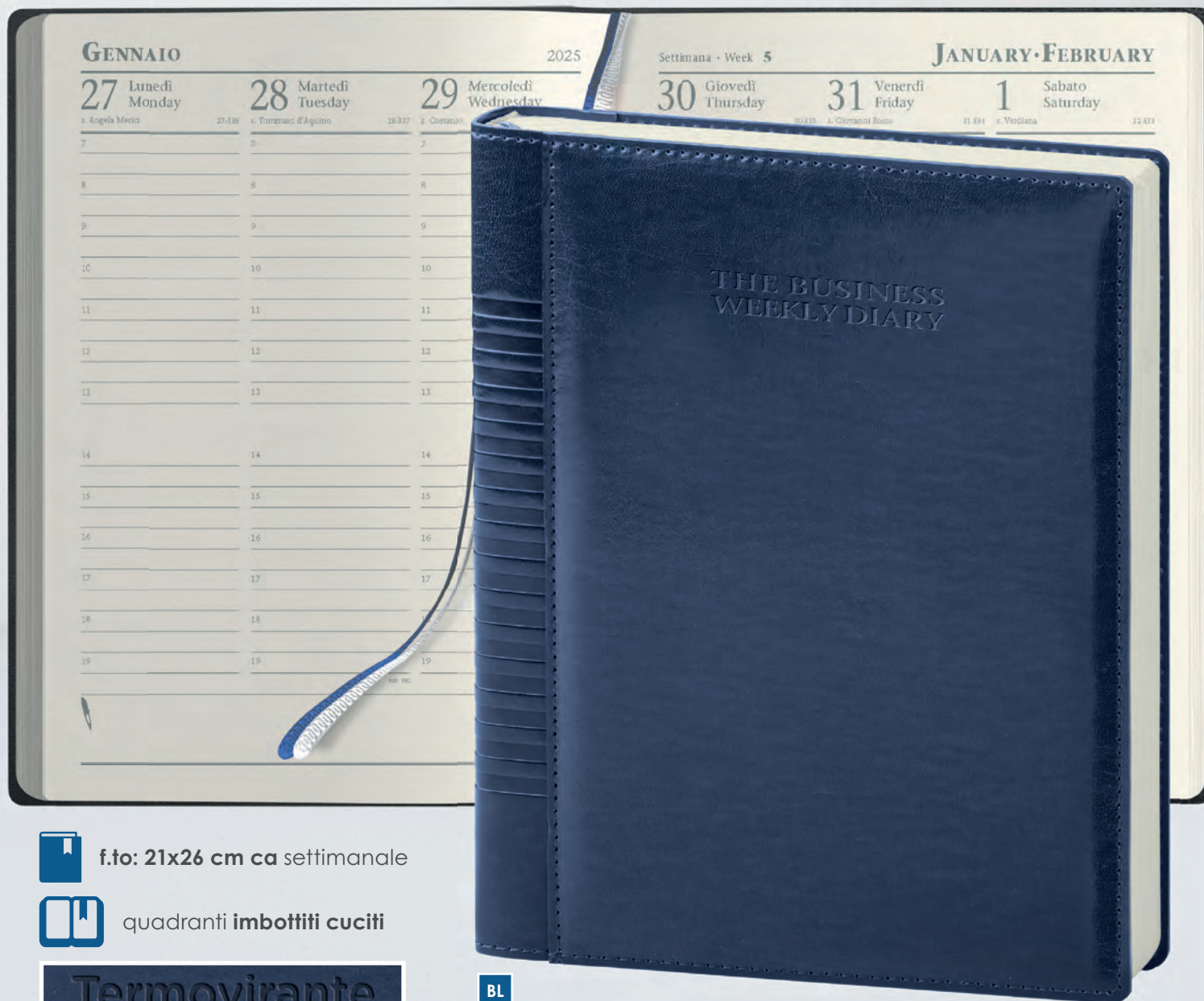

f.to: 21x26 cm ca settimanale



quadranti imbottiti cuciti

Termovirante

BL



corredata
di astuccio
lusso e
custodia

PB256 MANAGER SETTIMANALE

264 pagine carta avorio, stampa a 1 colore
16 pagine inserto cartografico mondiale
edizione multilingue: IT - GB, inserti informativi
rubrica telefonica, segnapagina doppio
quadranti imbottiti cuciti, astuccio lusso
materiale: poliuretano termovirante



f.to: 21x26 cm ca

1/5

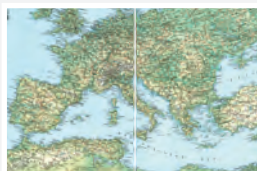

16 pagine inserto cartografico mondiale

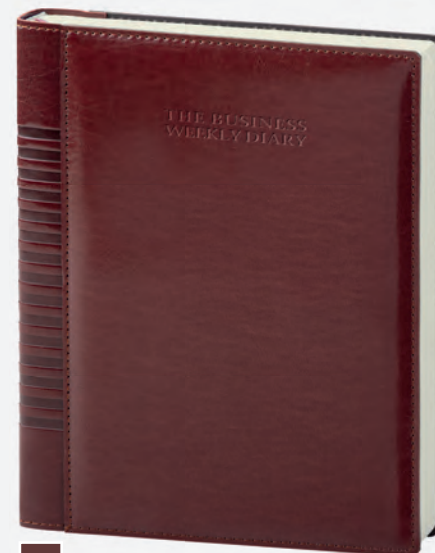

MA



f.to: 17x24 cm ca giornaliera



quadranti imbottiti cuciti

Termovirante

MA



corredata
di astuccio
lusso e
custodia

PB258 MANAGER GIORNALIERA

434 pagine carta avorio, stampa a 1 colore
16 pagine inserto cartografico mondiale
edizione multilingue: IT - GB, inserti informativi
rubrica telefonica, segnapagina doppio
quadranti imbottiti cuciti, astuccio lusso
materiale: poliuretano termovirante



f.to: 17x24 cm ca

1/5

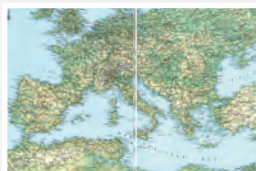

16 pagine inserto cartografico mondiale

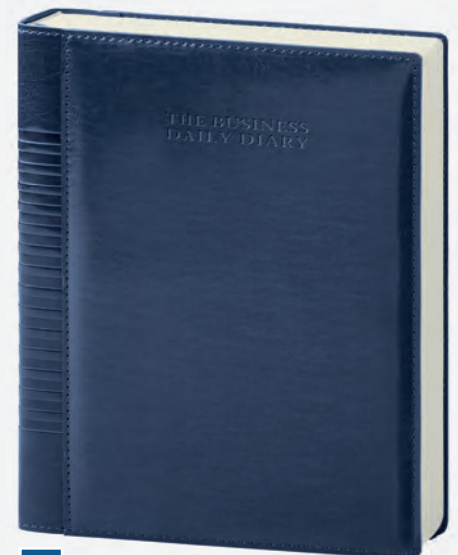

BL

 **f.to: 15x21 cm ca**
sabato e domenica
abbinati

 **quadranti**
imbottiti 

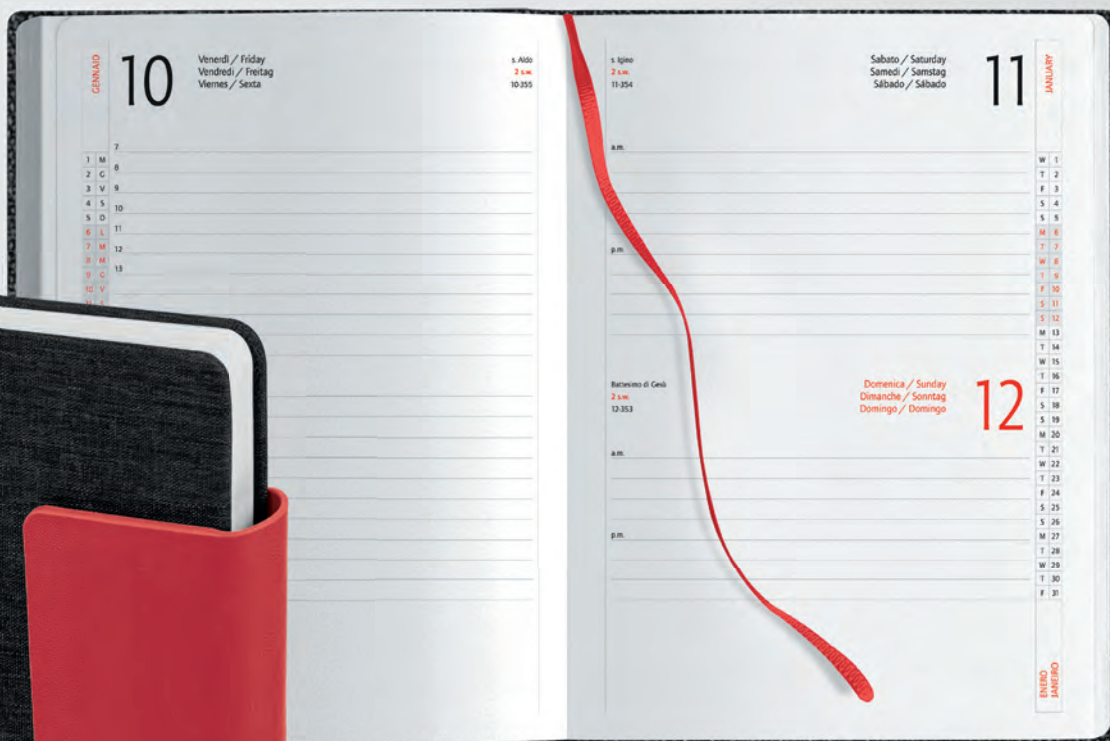

Termovirante

Chiusura magnetica



RO



GR



RY

VL

PB300 AGENDA

324 pagine sab. e dom. abbinati
edizione multilingue: IT - GB - FR - DE - ES - PT
quadranti imbottiti angoli tondi
chiusura magnetica, segnapagine
inserti informativi e rubrica telefonica
inserto cartografico, corredata di astuccio
materiale: poliuretano termovirante



 **f.to: 15x21 cm ca**
 **20**





f.to: 15x21 cm ca
sabato e domenica
abbinati



quadranti
imbottiti

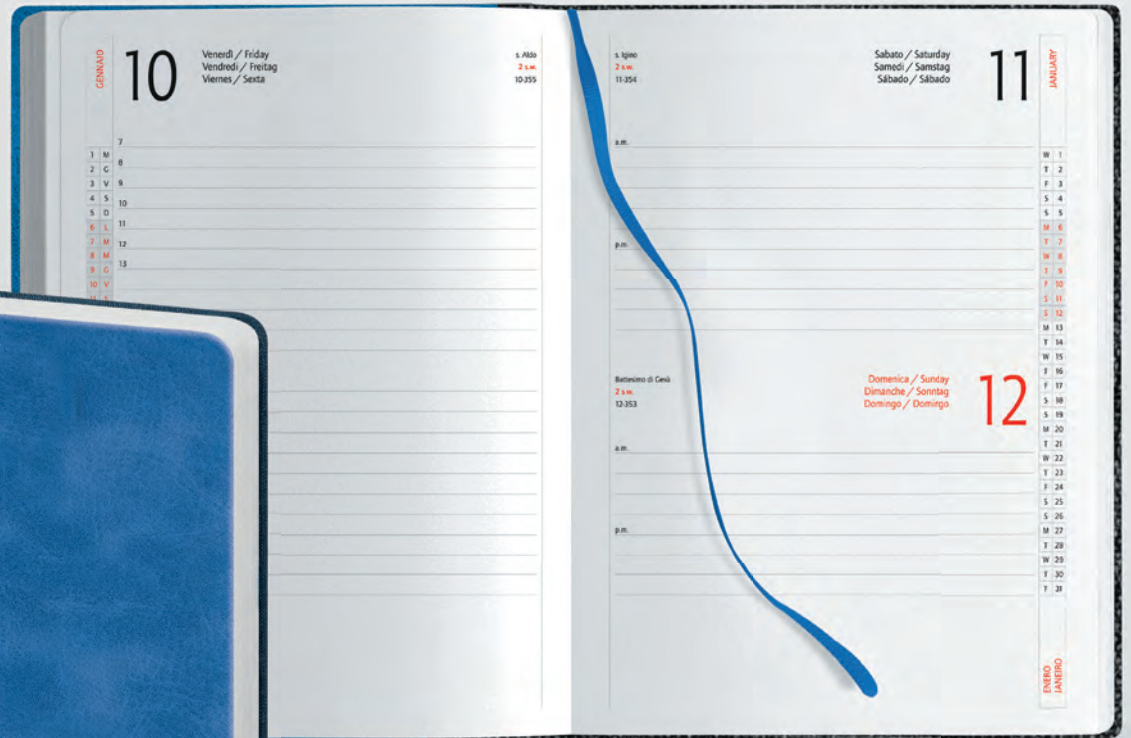

RY



asola portapenne
sul fronte



PB302 AGENDA

324 pagine sab. e dom. abbinati
edizione multilingue: IT - GB - FR - DE - ES - PT
quadranti imbottiti angoli tondi
portapenne, segnapagina
inserti informativi e rubrica telefonica
inserto cartografico, corredata di astuccio
materiale: rpet e poliuretano



f.to: 15x21 cm ca

20



f.to: 15x21 cm ca
sabato e domenica
abbinati

NEW!

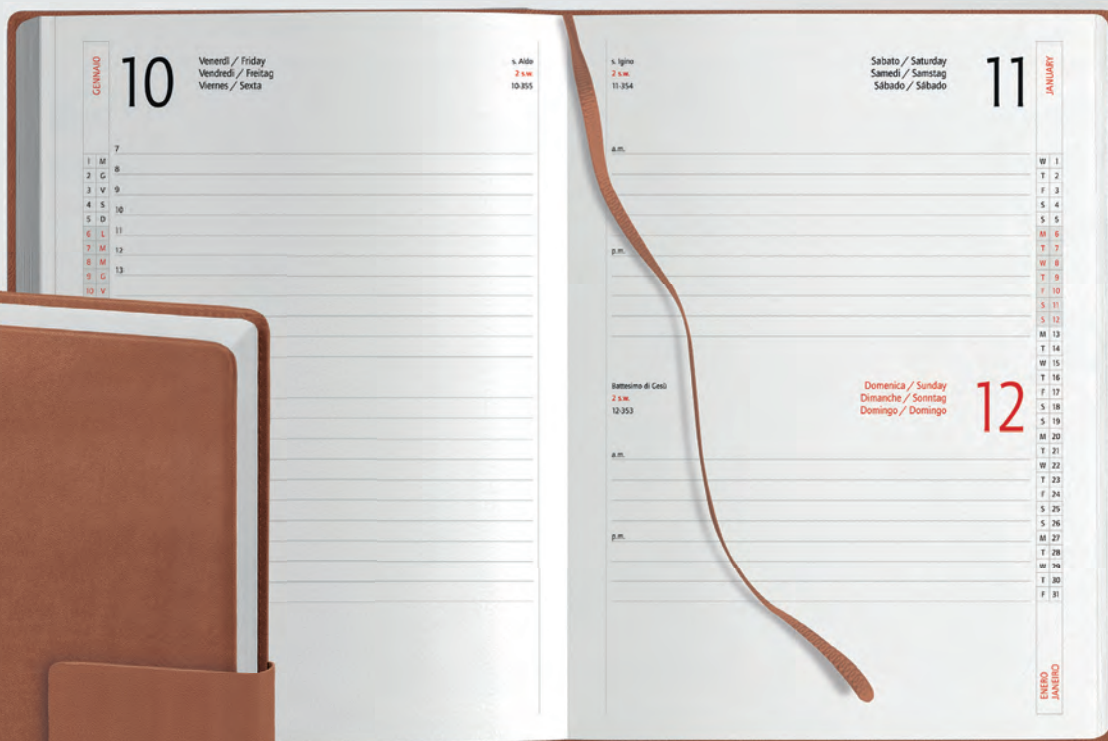

CU

Termovirante



BL



NF



RO



VL

PB309 AGENDA

324 pagine sab. e dom. abbinati
edizione multilingue: IT - GB - FR - DE - ES - PT
angoli tondi, chiusura magnetica
segnapagina, inserto cartografico
inserti informativi e rubrica telefonica
corredata di astuccio
materiale: poliuretano termovirante



f.to: 15x21 cm ca
20





BL



asola
portapenne
sul dorso



f.to: 15x21 cm ca
sabato e domenica abbinati



quadranti angoli tondi

PB257 AGENDA

324 pag. sab. e dom. abbinati
edizione multilingue: IT - GB- FR- DE - ES - PT
inserti informativi e rubrica telefonica
inserto cartografico, quadranti angoli tondi
segnapagine, chiusura magnetica
asola portapenne, astuccio
materiale: poliuretano termovirante



f.to: 15x21 cm ca

20

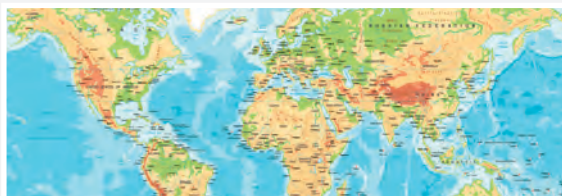

GS



PB261
f.to: 15x21 cm ca



BL

PB263
f.to: 17x24 cm ca



VE

AGENDE TERMIVIRANTI

324 pagine sab. e dom. abbinati
edizione multilingue: IT - GB - FR - DE - ES - PT
quadranti imbottiti, angoli tondi
chiusura magnetica, segnapagine
tasca anteriore porta cellulare/penna
inserti informativi e rubrica telefonica
inserto cartografico, corredata di astuccio
materiale: poliuretano termovirante

PB261 AGENDA



f.to: 15x21 cm ca
20

PB263 MAXI AGENDA



f.to: 17x24 cm ca
20

Termovirante



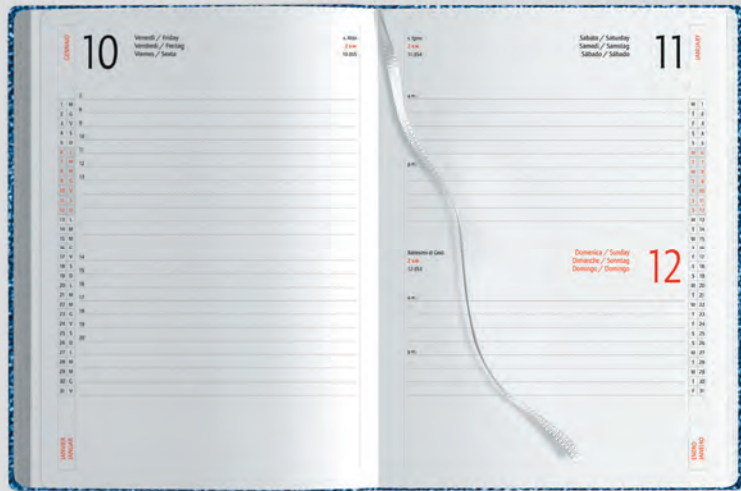

PB261 f.to: 15x21 sabato e domenica abbinati

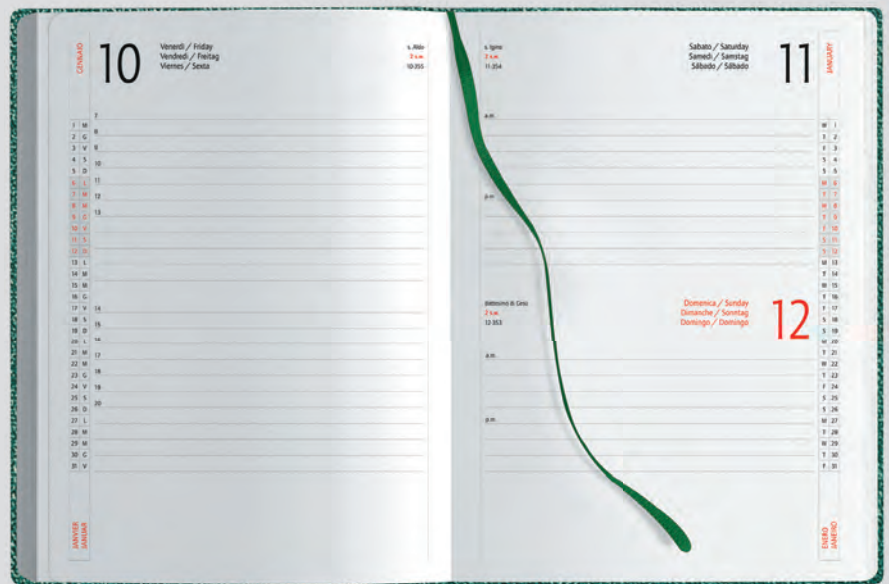

PB263 f.to: 17x24 sabato e domenica abbinati



PB265
f.to: 15x21 cm ca



RO

PB270
f.to: 17x24 cm ca



RY

AGENDE CON TASCA

324 pagine sab. e dom. abbinati, quadranti imbottiti
angoli tondi, edizione multilingue: IT - GB - FR - DE - ES - PT
segnapagina, inserti informativi e rubrica telefonica
inserto cartografico, 2 tasche porta cellulare/penna
materiale: poliuretano

PB265 AGENDA



f.to: 15x21 cm ca
20

AS010 Astuccio su richiesta

PB270 MAXI AGENDA



f.to: 17x24 cm ca
20

AS020 Astuccio su richiesta



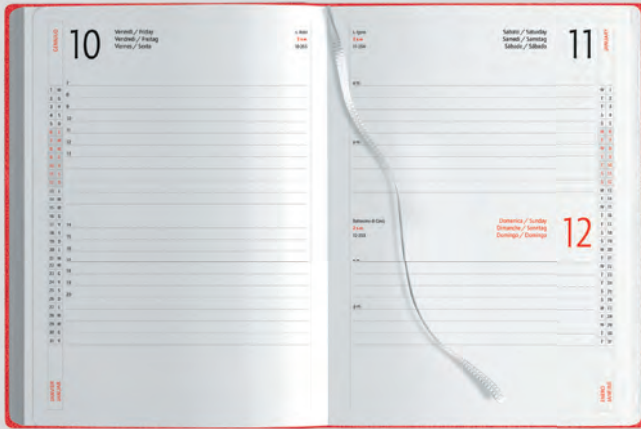

PB265 f.to: 15x21 sabato e domenica abbinati

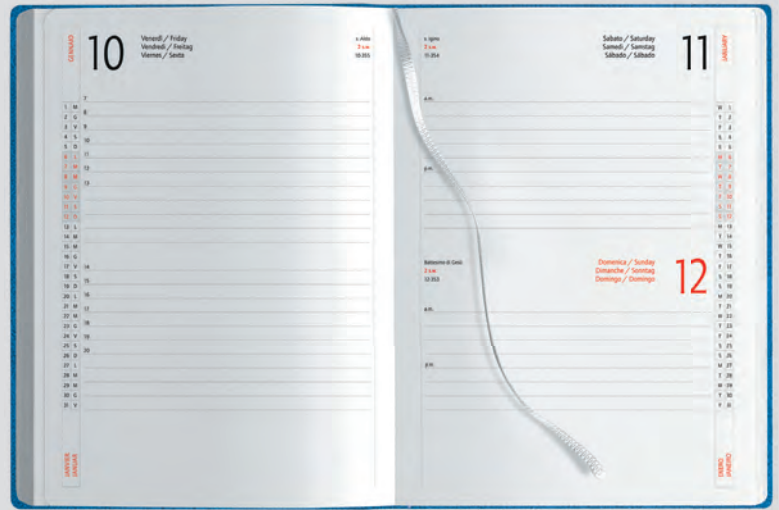

PB270 f.to: 17x24 sabato e domenica abbinati



AR



BL



CU



GR



NE **NEW!**



AZ

f.to: 15x21 cm ca
sabato e domenica abbinati

quadranti angoli tondi

Termovirante

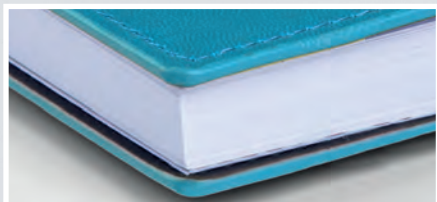

bordo in
colore abbinato

PB275 AGENDA

324 pag. sab. e dom. abbinati
quadranti angoli tondi
edizione multilingue: IT - GB - FR - DE - ES - PT
inserti informativi e rubrica telefonica
inserto cartografico, segnapagina
chiusura con elastico, astuccio
materiale: poliuretano termovirante



f.to: 15x21 cm ca
20





RO



f.to: 15x21 cm ca
sabato e domenica abbinati



quadranti angoli tondi

Termovirante

PB280 AGENDA

324 pag. sab. e dom. abbinati, quadranti angoli tondi
edizione multilingue: IT - GB - FR - DE - ES - PT
inserti informativi, rubrica telefonica, inserto cartografico
segnapagina, chiusura con elastico, astuccio
materiale: poliuretano termovirante



f.to: 15x21 cm ca

20

bordo e taglio pagine
in colore abbinato

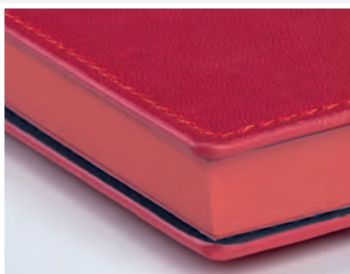

NEW!

VE

BL

GR

RO

TA



PB283
f.to: 15x21 cm ca



GR

PB286
f.to: 17x24 cm ca



BL

AGENDE GIORNALIERE

324 pagine sab. e dom. abbinati, quadranti imbottiti
angoli tondi, edizione multilingue: IT - GB - FR - DE - ES - PT
segnapagina, inserti informativi e rubrica telefonica
inserto cartografico, materiale: poliuretano

PB283 AGENDA



f.to: 15x21 cm ca
20

AS010 Astuccio su richiesta

PB286 MAXI AGENDA



f.to: 17x24 cm ca
20

AS020 Astuccio su richiesta



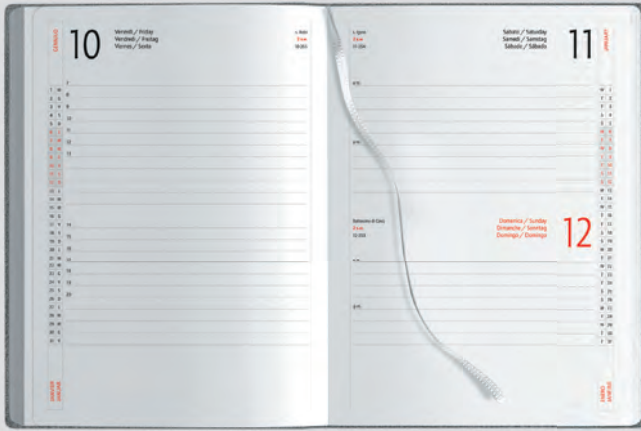

PB283 f.to: 15x21 sabato e domenica abbinati

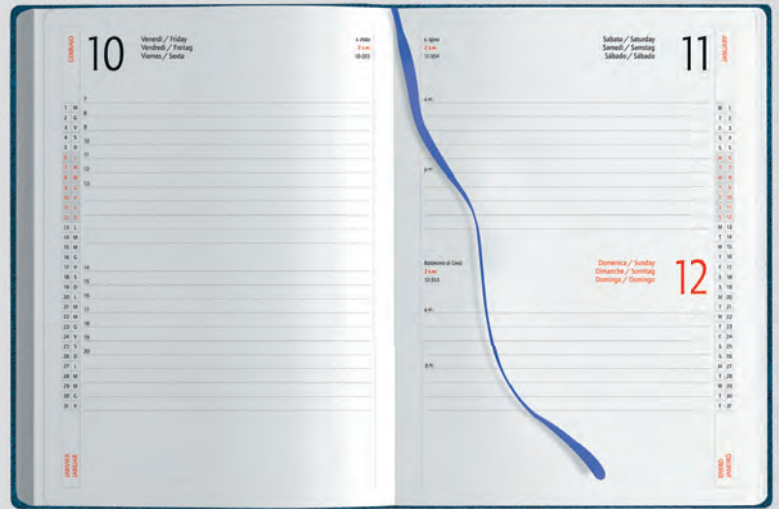

PB286 f.to: 17x24 sabato e domenica abbinati



AR



CU



MA



NE



RO



RY



VE



VL **NEW!**



BL



f.to: 14,5x21 cm ca settimanale



quadrante **angoli tondi**

PB284
AGENDA

128 pagine settimanali
edizione multilingue:
IT - GB - FR - DE - ES - PT
elastico e segnapagina in tinta
inserti informativi
rubrica telefonica
angoli tondi, materiale: PU



f.to: 14,5x21 cm ca
40

AS010 Astuccio su richiesta





RY



f.to: 14,5x21 cm ca
sabato e domenica abbinati



quadrante **angoli tondi**

PB285 AGENDA

320 pagine sab. e dom. abbinati
edizione multilingue:
IT - GB - FR - DE - ES - PT
elastico e segnapagine in tinta
inserti informativi
rubrica telefonica
angoli tondi
materiale: PU



f.to: 14,5x21 cm ca

40

AS010 Astuccio su richiesta



NEW! Nuovo Materiale



RO



 f.to: 14,5x21 cm ca
sabato e domenica abbinati

 quadrante **angoli tondi**

PB528 AGENDA

320 pagine sab. e dom. abbinati
edizione multilingue:
IT - GB - FR - DE - ES - PT
elastico e portapenna in tinta
segnapagina in tinta
inserti informativi
rubrica telefonica
angoli tondi
materiale: PU



 f.to: 14,5x21 cm ca
 40

AS010 Astuccio su richiesta





RO



f.to: 17x24 cm ca
sabato e domenica abbinati



quadrante **flessibile**

Termovirante

PB320 MAXI AGENDA

324 pag. sab. e dom. abbinati
edizione multilingue: IT - GB - FR - DE - ES - PT
inserti informativi e rubrica telefonica
inserto cartografico, segnapagina
materiale: poliuretano termovirante



f.to: 17x24 cm ca

20

AS033 Astuccio su richiesta

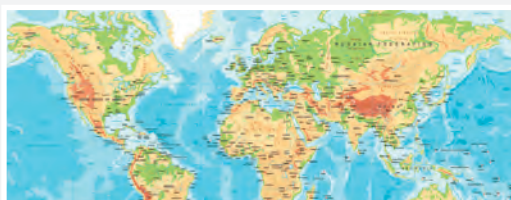

BL

VL

TA

CU

AR

RO

GR

BS

NE

VE

NEW!

NEW!

NEW!



BL

 **f.to: 15x21 cm ca**
sabato e domenica abbinati

 quadrante **flessibile**

Termovirante

PB330 AGENDA

324 pag. sab. e dom. abbinati
edizione multilingue: IT - GB- FR- DE - ES - PT
inserti informativi e rubrica telefonica
inserto cartografico, segnapagine
materiale: poliuretano termovirante



 f.to: 15x21 cm ca

 20

AS010 Astuccio su richiesta

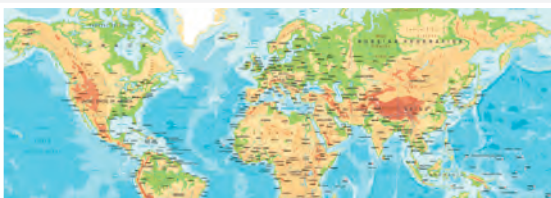

BL

VL

TA

CU

AR

RO

GR

BS

NE

VE

NEW!

NEW!

NEW!



VL



f.to: 17x24 cm ca settimanale



quadrante flessibile

Termovirante

PB340 MAXI AGENDA

132 pag. settimanali
 edizione multilingue: IT - GB - FR - DE - ES - PT
 inserti informativi e rubrica telefonica
 inserto cartografico, segnapagina
 materiale: poliuretano termovirante



f.to: 17x24 cm ca

30

AS030 Astuccio su richiesta

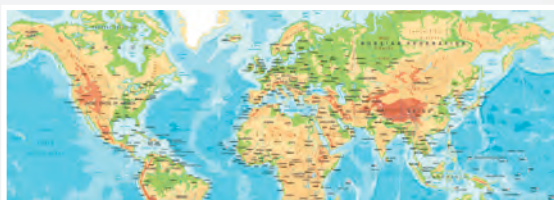

Termovirante



f.to: 8x15 cm ca
settimanale

quadrante flessibile

turnario del lavoratore 2025

PB350 AGENDA TASCABILE

136 pagine settimanali
edizione multilingue:
IT - GB - FR - DE - ES - PT
inserti informativi e rubrica telefonica
inserto cartografico, turnario 2025
materiale: poliuretano termovirante



f.to: 8x15 cm ca
100

AS043 Astuccio su richiesta

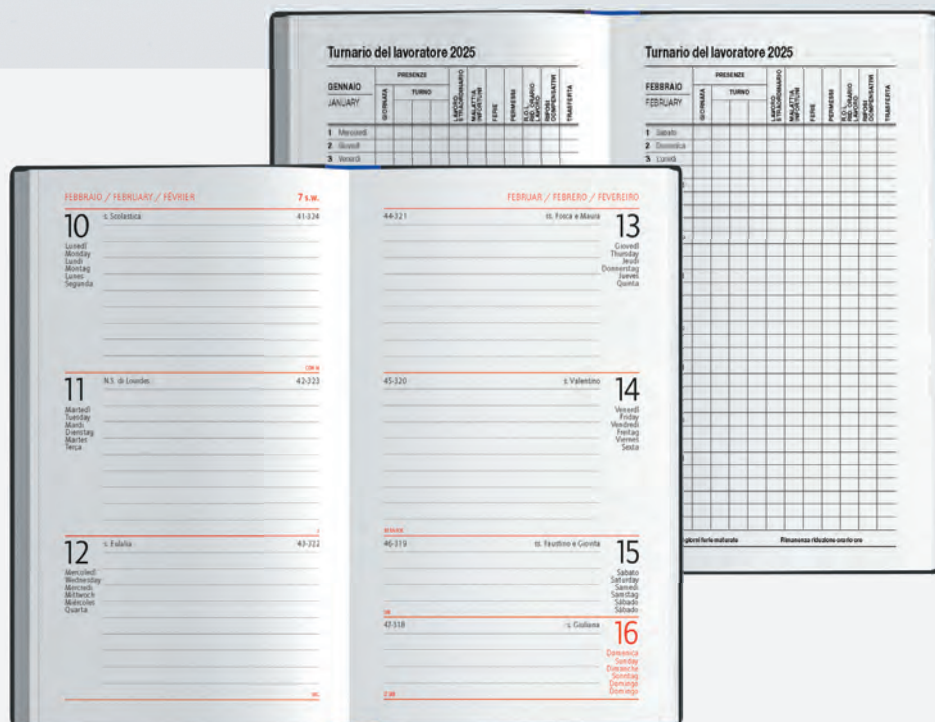
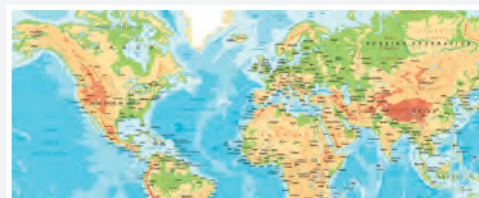

Termovirante

**PB375**

f.to: 15x21 cm ca

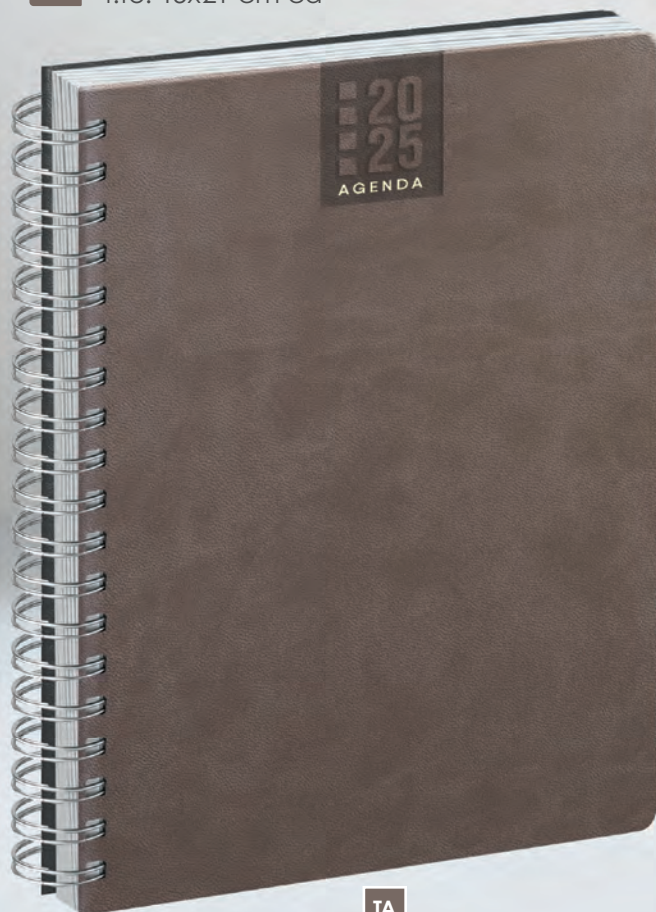

TA

**PB380**

f.to: 17x24 cm ca

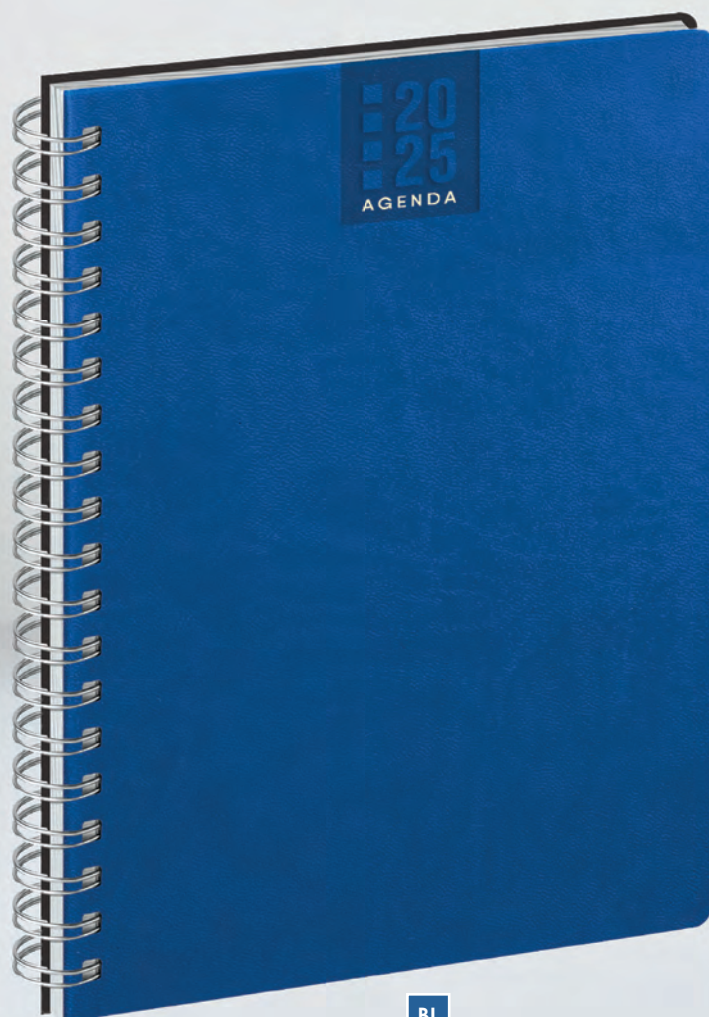

BL

AGENDE SPIRALATE

edizione multilingue:

IT - GB - FR - DE - ES - PT - SE - NL - RU - ARABO - CN - JP

inserti informativi e rubrica telefonica

inserto cartografico, angolo segnapagina perforato

corredate di astuccio

materiale: poliuretano termovirante

PB375 AGENDA

336 pag. sab. e dom. abbinati



f.to: 15x21 cm ca

20

PB380 MAXI AGENDA

128 pagine settimanali



f.to: 17x24 cm ca

20

angolo segnapagina **perforato**

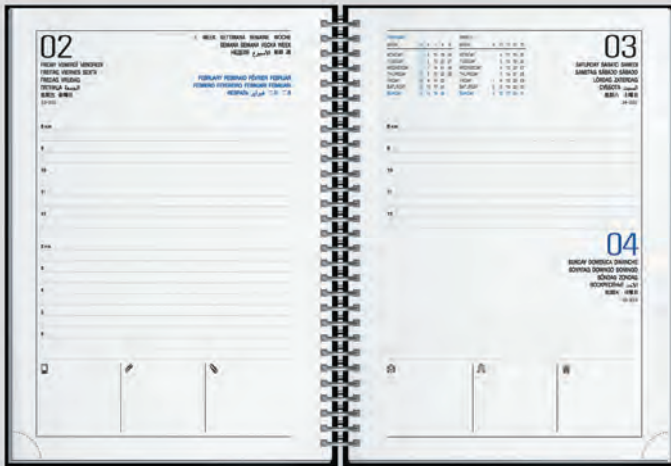

PB375 f.to: 15x21 sabato e domenica abbinati



PB380 f.to: 17x24 settimanale



AR



AZ



NE

NEW!



RO



VL

CALAMUS[®]
BLACK

NEW!



PB327

f.to: 13x21 cm ca

NEW!



PB328

f.to: 19x25 cm ca

NEW!



PB326

f.to: 9x14 cm ca

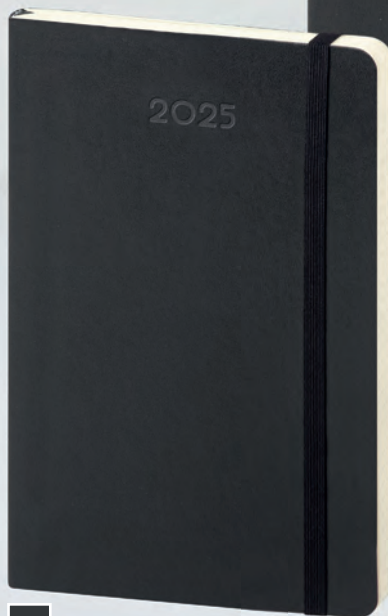

NE



NE



NE

CALAMUS BLACK

agende flessibili 150 pagine settimanali
carta avorio, edizione multilingue: IT - GB
planning mensile, travel planning
inserti informativi, turnario del lavoratore
pagine appunti righe, puntini e bianche
2 foglietti con stickers
materiale: poliuretano termovirante



logo Calamus sul retro

tasca posteriore interna
2 foglietti con stickersagende con
copertina flessibile

PB328 MAXI AGENDA



f.to: 19x25 cm ca
40

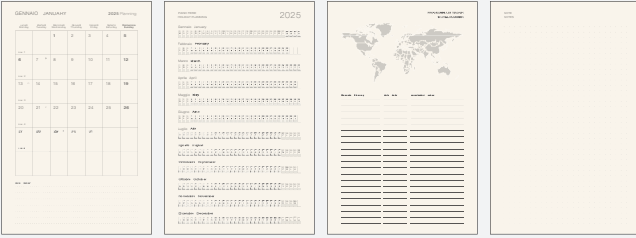

Planning **mensile**, **turnario**, travel **planning**
pagine appunti **righe**, **puntini e bianche**

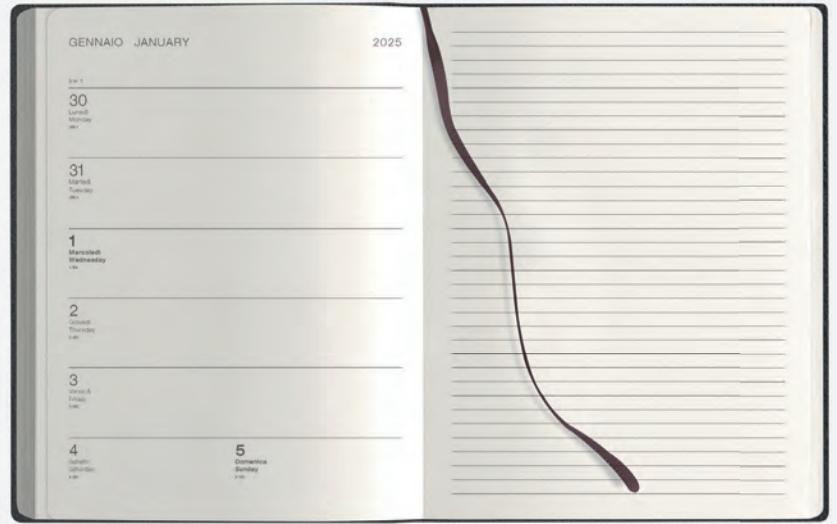

PB327 AGENDA



f.to: 13x21 cm ca
60

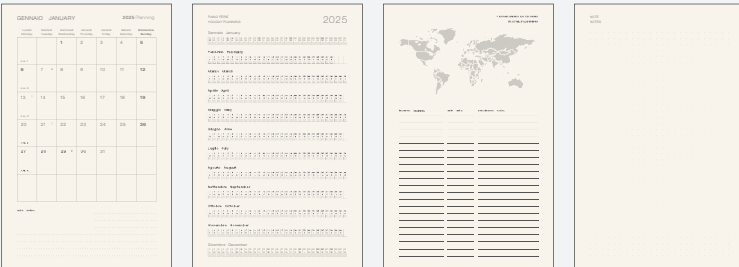

Planning **mensile**, **turnario**, travel **planning**
pagine appunti **righe**, **puntini e bianche**



PB326 AGENDA TASCABILE



f.to: 9x14 cm ca
80



Planning **mensile**, travel **planning**
pagine appunti **righe**, **puntini e bianche**

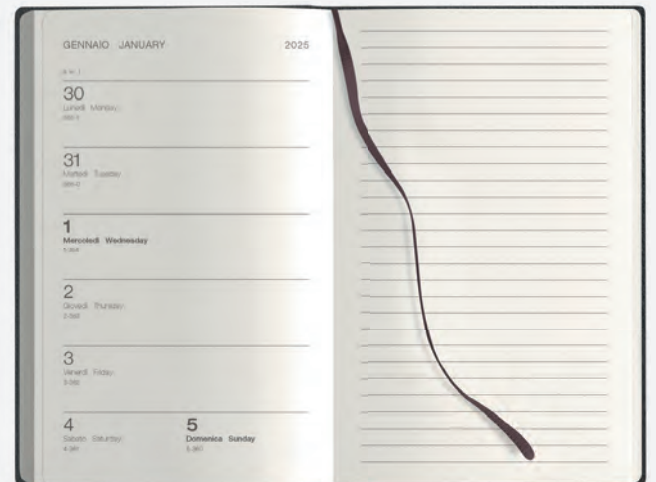

CALAMUS®



f.to: 14x20,5 cm ca
settimanale

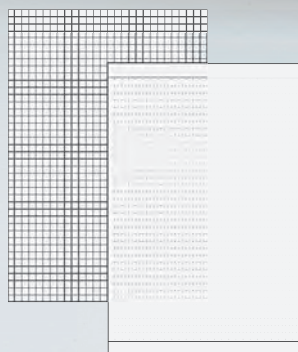
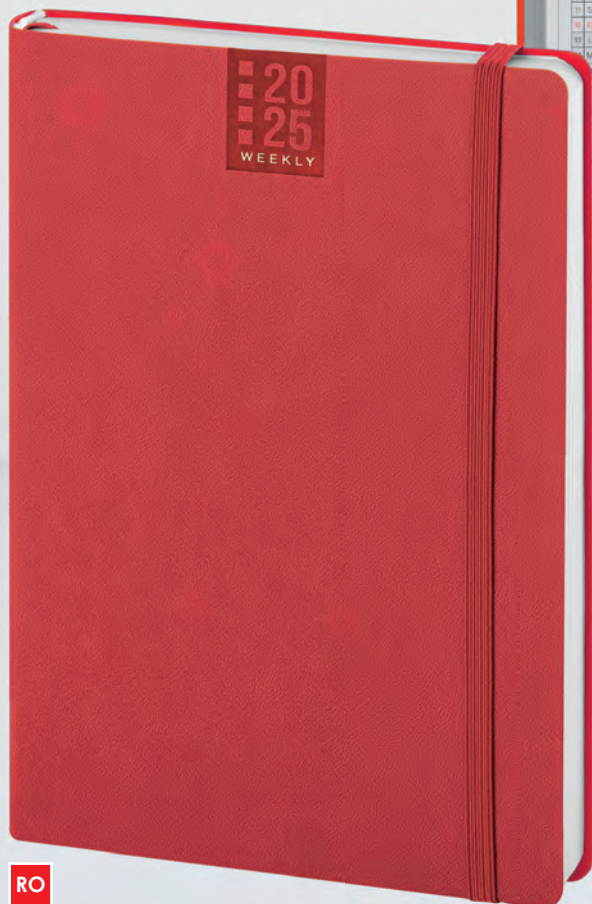

pagine appunti
quadretti, puntini e bianche



planning mensile

PB355 FLEX WEEKLY

agenda flessibile 224 pagine settimanali
edizione multilingue: IT - GB
inserti informativi, rubrica telefonica, turnario del lavoratore
pagine appunti quadretti, puntini e bianche
materiale: poliuretano termovirante



f.to: 14x20,5 cm ca

50

AS010 Astuccio su richiesta



flessibile



logo Calamus sul retro



RO

VE

BL

RY

NE

GR

CALAMUS®



f.to: 14x20,5 cm ca
bigiornaliero

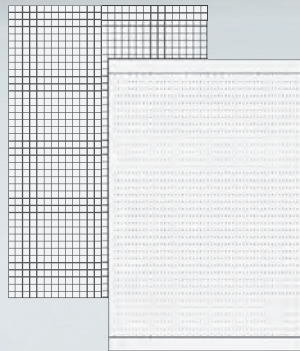
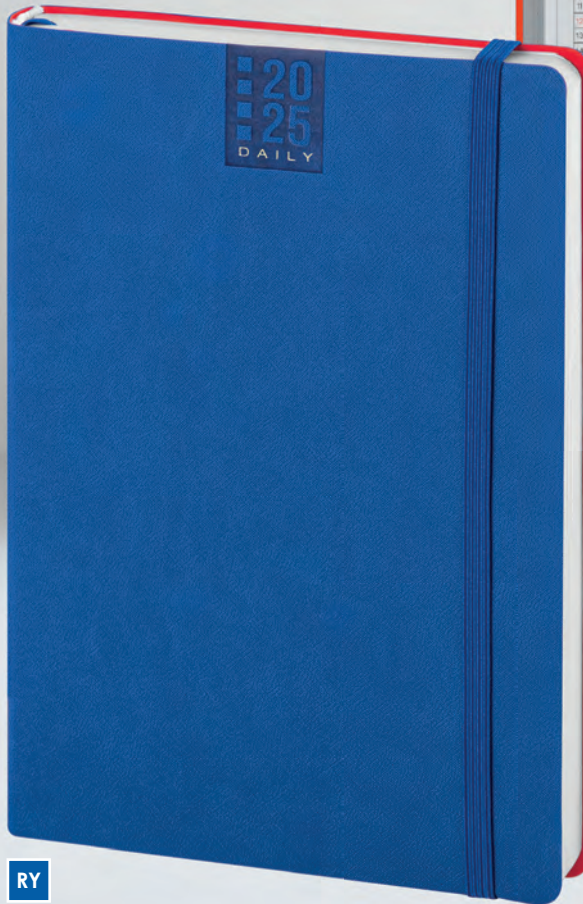

pagine appunti
quadretti, puntini e bianche



planning mensile

PB356 FLEX DAILY

agenda flessibile 224 pagine bigiornaliere
edizione multilingue: IT - GB
inserti informativi e rubrica telefonica
pagine appunti quadretti, puntini e bianche
materiale: poliuretano termovirante



f.to: 14x20,5 cm ca

50

AS010 Astuccio su richiesta



flessibile



logo Calamus sul retro



BL

VE

RO

RY

GR

NE

 **f.to: 15x21 cm ca**
sab. e dom.
abbinati

 **carta naturale**



EC

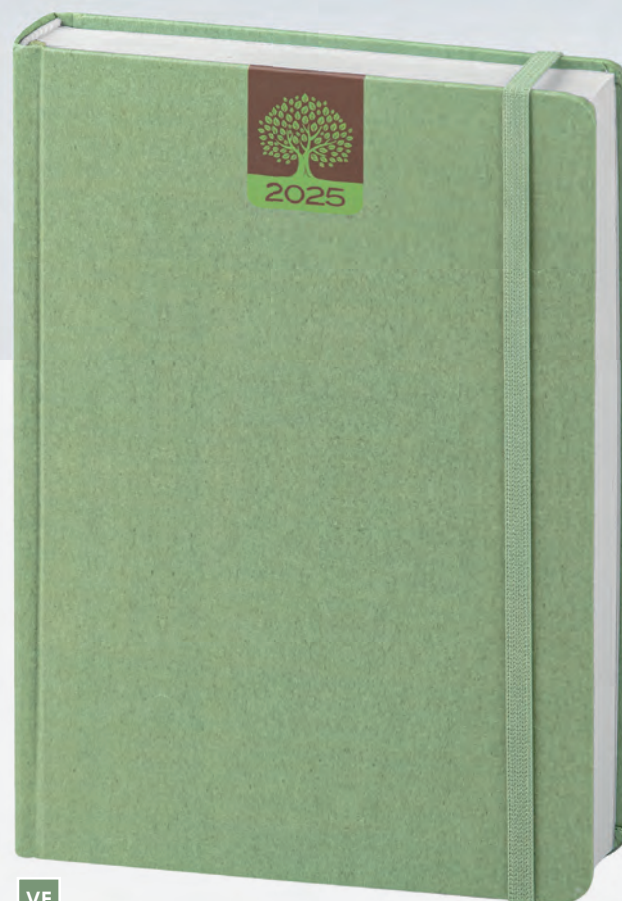

VE

PB358 AGENDA ECO

324 pag. sab. e dom. abbinati
edizione multilingue: IT - GB - FR - DE - ES - PT
inserti informativi e rubrica telefonica
segnapagine, inserto cartografico
chiusura con elastico, materiale: carta naturale



 f.to: 15x21 cm ca

 20

AS010 Astuccio su richiesta

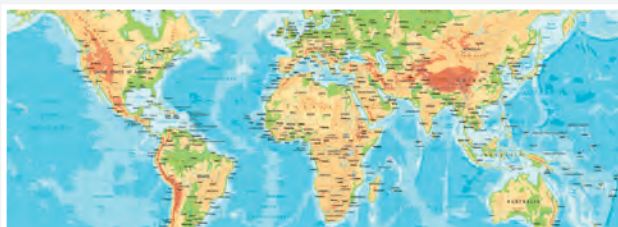



 f.to: 15x21 cm ca
giornaliero

 quadranti imbottiti

PB453 AGENDA DI CASA

352 pag. sab. dom. abbinati
carta bianca stampata in quadricromia
quadranti imbottiti
edizione in italiano
segnapagine
inserti informativi
riepilogo di cassa



 f.to: 15x21 cm ca

 20

AS010 Astuccio su richiesta

Interno con ricette, consigli ed interessanti inserti informativi.





BO NEW!

NEW! CU

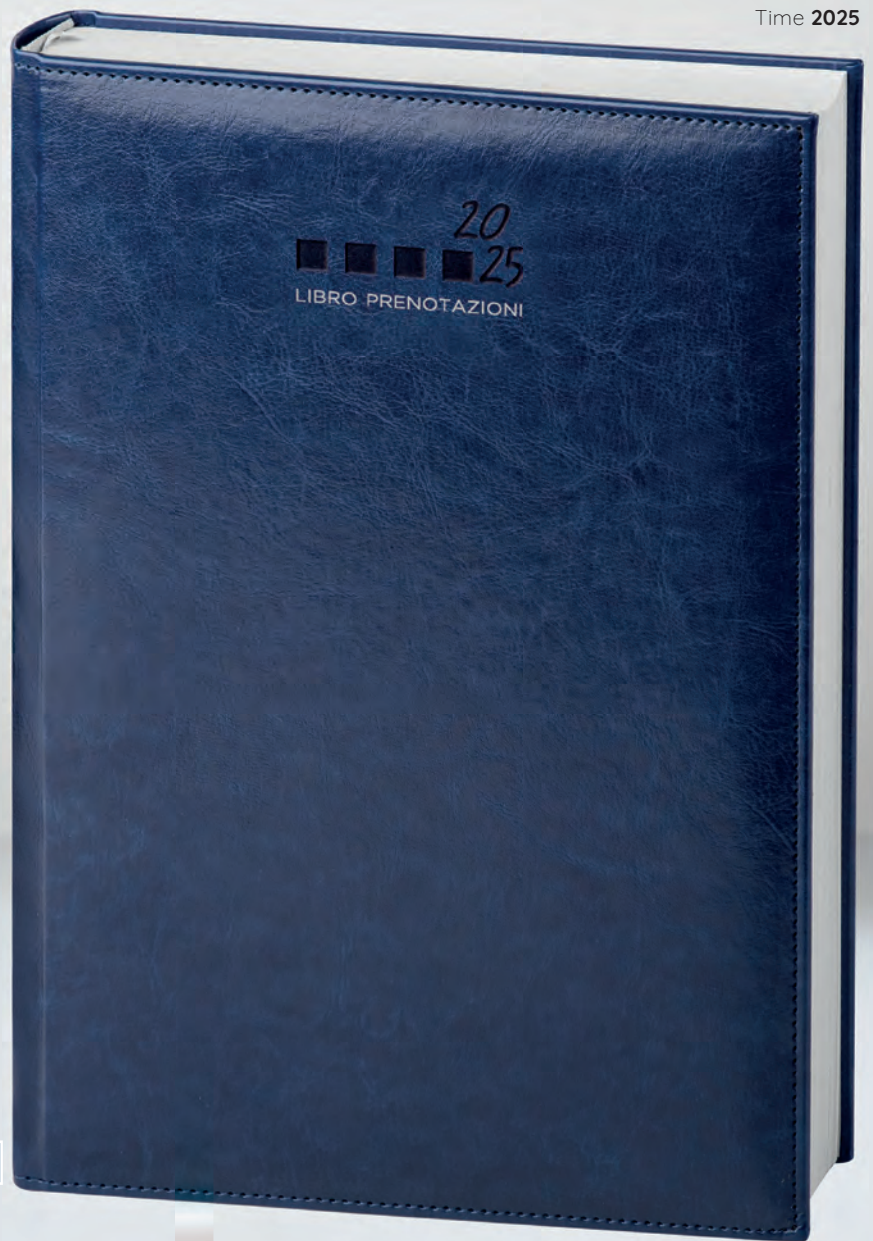

pagine removibili con **foratura parallela al dorso**



corredata di custodia in **soffice materiale**

BL



f.to: 21x29,7 cm ca
giornaliero



quadranti **imbottiti**

PB474 LIBRO PRENOTAZIONI

576 pagine ven. sab. e festivi in doppia pagina
carta bianca con stampa a 1 colore
edizione multilingue: IT - GB - FR - DE - ES - PT
quadranti imbottiti, cucitura perimetrale
segnapagina, inserti informativi
rubrica telefonica, calendario 2026
foratura delle pagine parallela al dorso
materiale: poliuretano termovirante



f.to: 21x29,7 cm ca

10

AS080 Astuccio su richiesta

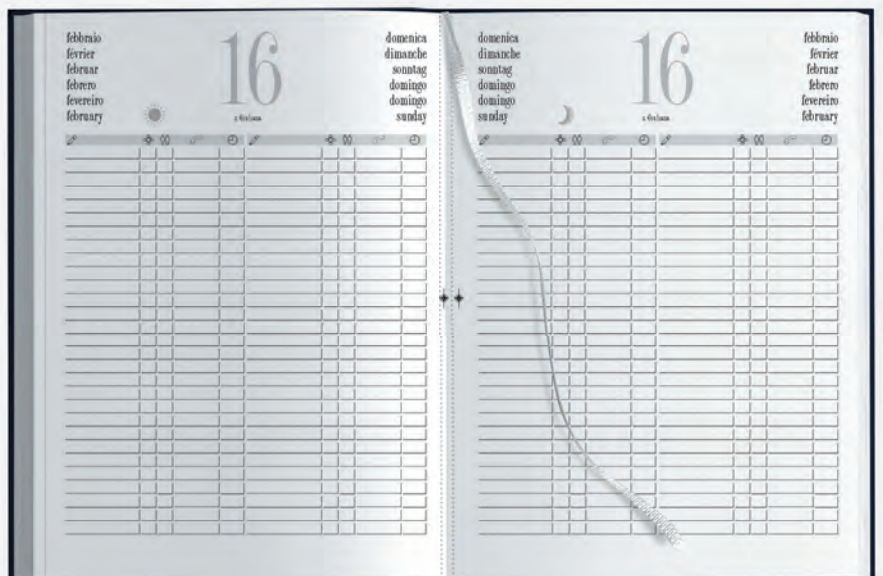



pagine removibili con **foratura parallela al dorso**



corredata di custodia **in sofficie materiale**



BL



quadranti **imbottiti**

PB505 MAXI AGENDA

400 pagine sab. e dom. separati
anno 2025 + gennaio 2026
edizione multilingue: IT - GB - FR - DE
inserti informativi, segnapagina
rubrica telefonica, quadranti imbottiti
foratura parallela al dorso
materiale: poliuretano



f.to: 21x29,7 cm ca

10

AS060 Astuccio su richiesta



f.to: 21x29,7 cm ca
giornaliero

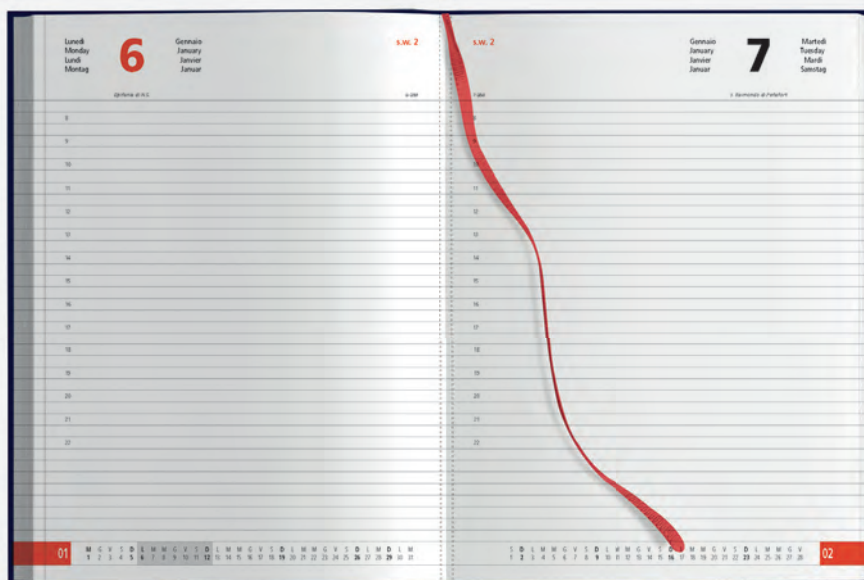



AZ



f.to: 30x14 cm ca
settimanale

IT

PB489 PLANNING

128 pagine settimanali, edizione multilingue: IT - GB - FR- DE - ES - PT
inserti informativi, rubrica telefonica, materiale: gommato



f.to: 30x14 cm ca 20



La carta proviene da materiale certificato FSC®, materiale riciclato e/o legno controllato.

AS070 Astuccio su richiesta



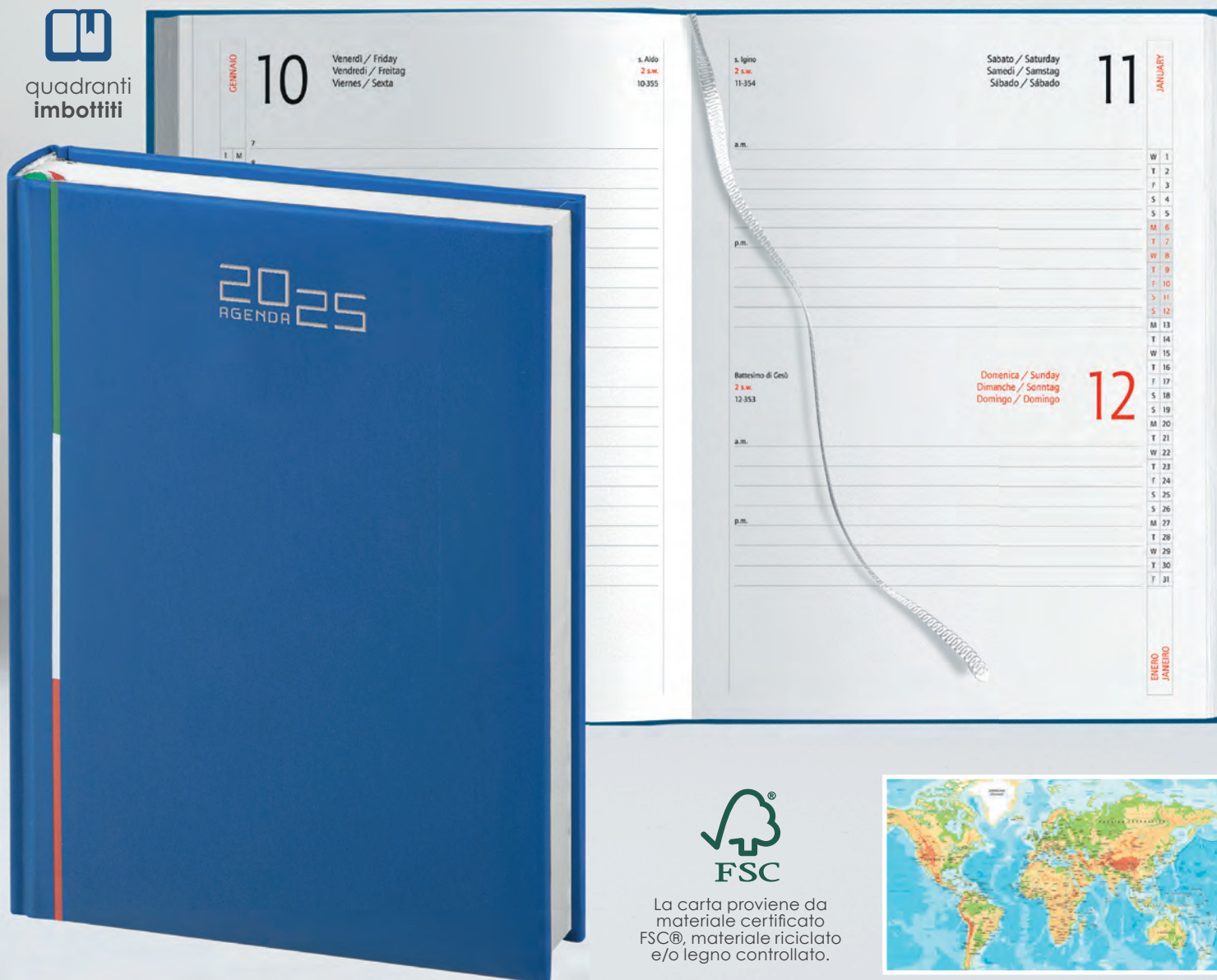

AGENDE ITALY GIORNALIERE

agende giornaliera sab. e dom. abbinati, edizione multilingue: IT - GB - FR - DE - ES - PT, inserti informativi rubrica telefonica, quadranti imbottiti, inserto cartografico, segnapagina, materiale: gommato

PB512IT MAXI AGENDA

324 pag. sab. e dom. abbinati



f.to: 17x24 cm ca
20

AS020 Astuccio su richiesta



f.to: 17x24 cm ca
sab. e dom. abbinati

PB530IT AGENDA

324 pag. sab. e dom. abbinati



f.to: 15x21 cm ca
20

AS010 Astuccio su richiesta



f.to: 15x21 cm ca
sab. e dom. abbinati

PB520IT AGENDA

320 pag. sab. e dom. abbinati



f.to: 12x17 cm ca
20

AS090 Astuccio su richiesta



f.to: 12x17 cm ca
sab. e dom. abbinati



f.to: 17x24 cm ca settimanali



quadranti imbottiti

PB540IT MAXI AGENDA

132 pagine settimanali
 edizione multilingue: IT - GB - FR - DE - ES - PT
 inserti informativi, rubrica telefonica
 quadranti imbottiti, inserto cartografico
 segnapagina, materiale: gommato



f.to: 17x24 cm ca

30

AS033 Astuccio su richiesta



La carta proviene da
 materiale certificato
 FSC®, materiale riciclato
 e/o legno controllato.





BL



f.to: 20x27 cm ca settimanali



quadranti imbottiti

PB506 MAXI AGENDA

132 pagine settimanali
 edizione multilingue: IT - GB - FR - DE - ES - PT
 inserti informativi, rubrica telefonica
 quadranti imbottiti, inserto cartografico
 segnappagine, materiale: gommato



f.to: 20x27 cm ca

20

AS050 Astuccio su richiesta





BL



f.to: 17x24 cm ca
sabato e domenica separati



quadranti imbottiti

PB510 MAXI AGENDA

404 pag. sab. e dom. separati
edizione multilingue: IT - GB - FR - DE - ES - PT
inserti informativi, rubrica telefonica
segnapagine, inserto cartografico
quadranti imbottiti, materiale: gommato



f.to: 17x24 cm ca

20

AS020 Astuccio su richiesta

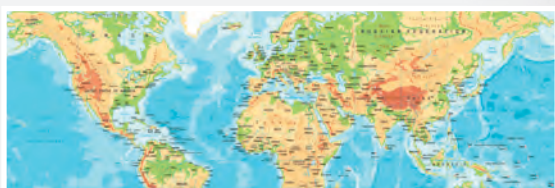

La carta proviene da
materiale certificato
FSC®, materiale riciclato
e/o legno controllato.

BL



BO

NEW!

BO

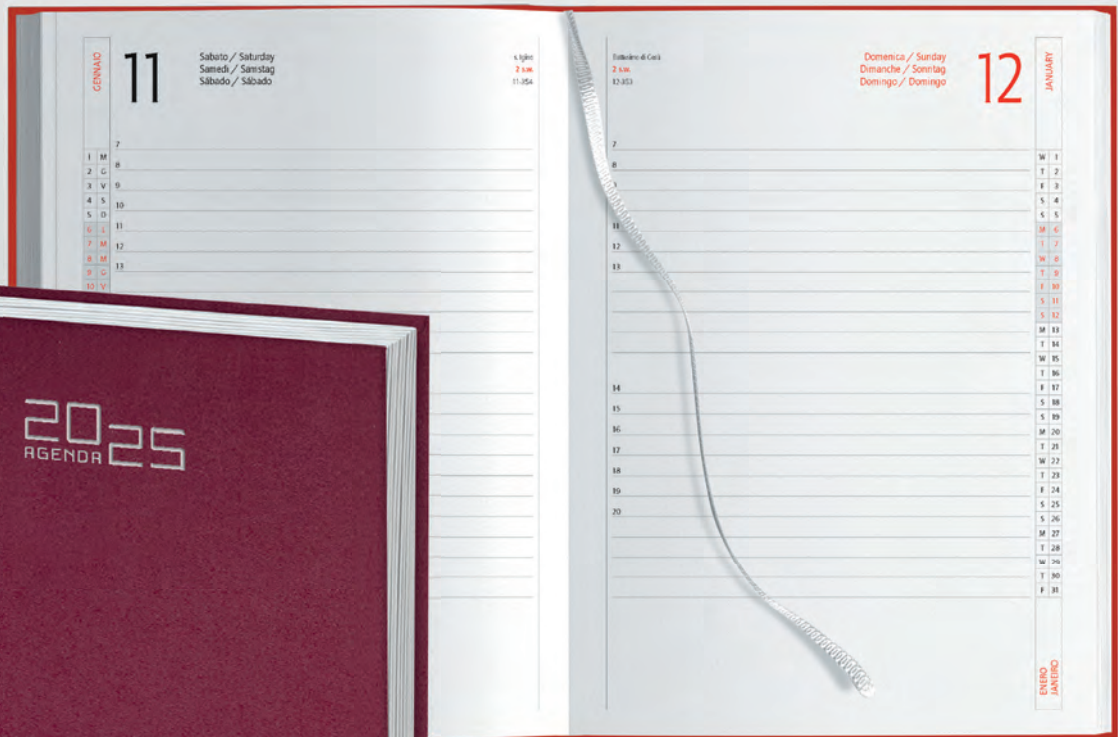
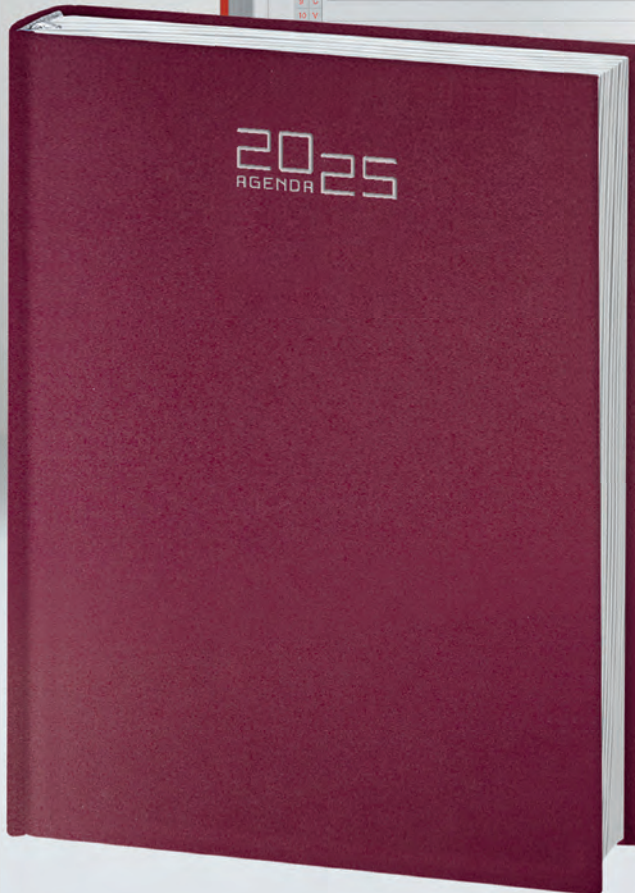

f.to: 15x21 cm ca
sabato e domenica separati



quadranti imbottiti



La carta proviene da materiale certificato FSC®, materiale riciclato e/o legno controllato.

PB532 AGENDA

404 pag. sab. e dom. separati, edizione multilingue: IT - GB- FR- DE - ES - PT
inserti informativi, rubrica telefonica, segnapagina, inserto cartografico
quadranti imbottiti, materiale: gommato



f.to: 15x21 cm ca

20

AS010 Astuccio su richiesta



BL

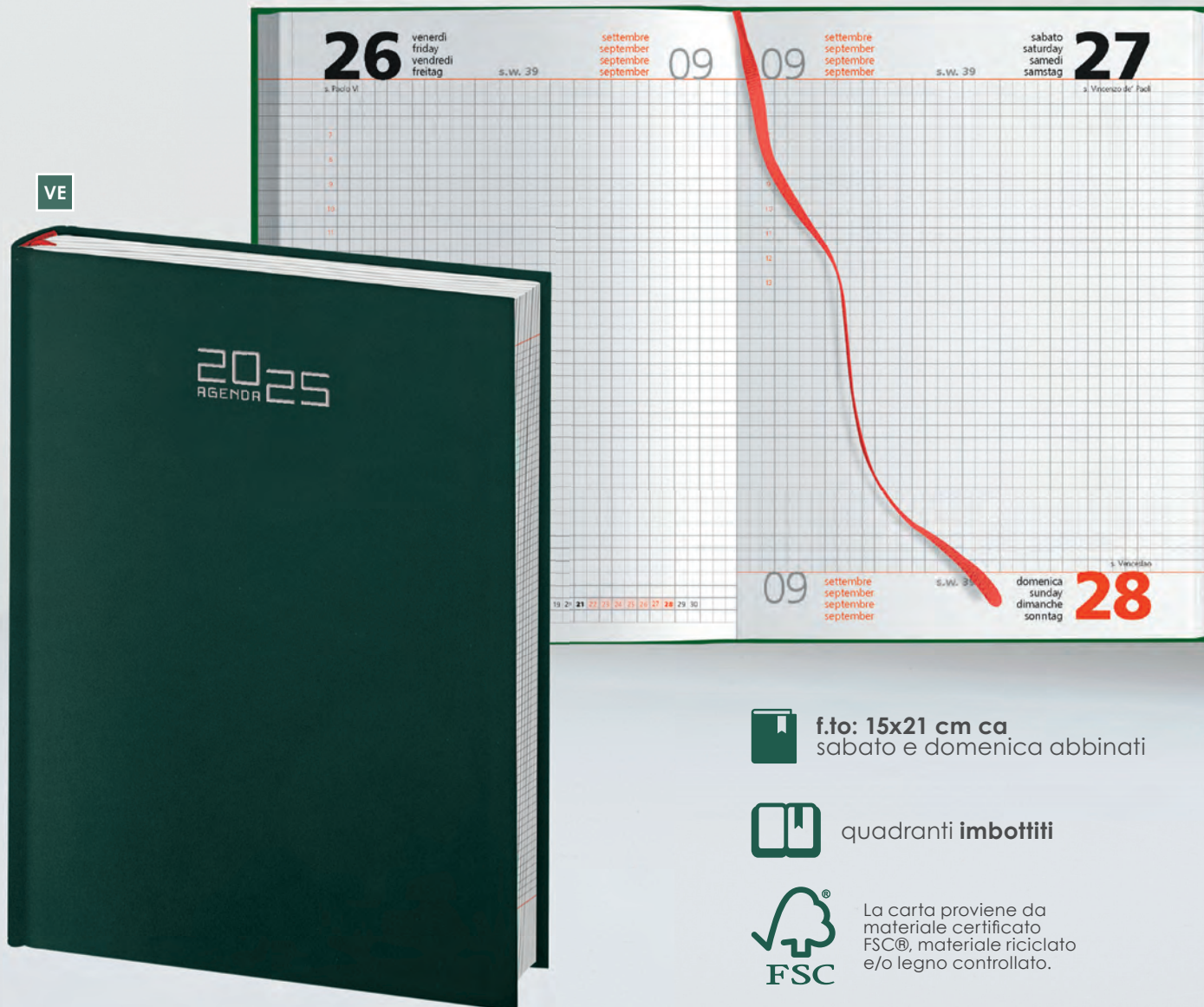

 **f.to: 15x21 cm ca**
sabato e domenica abbinati

 quadranti **imbottiti**

 La carta proviene da materiale certificato FSC®, materiale riciclato e/o legno controllato.

PB535 AGENDA

324 pag. sab. e dom. abbinati
edizione multilingue: IT - GB - FR - DE
inserti informativi e rubrica telefonica
segnapagina, inserto cartografico
quadranti imbottiti
materiale: gommato



 f.to: 15x21 cm ca

 20

AS010 Astuccio su richiesta

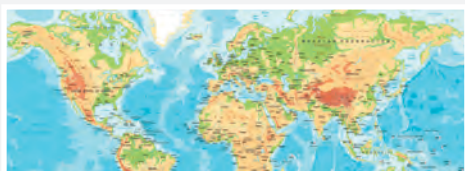

NEW!



BL

f.to: 15x21 cm ca
sabato e domenica
abbinati

quadranti imbottiti

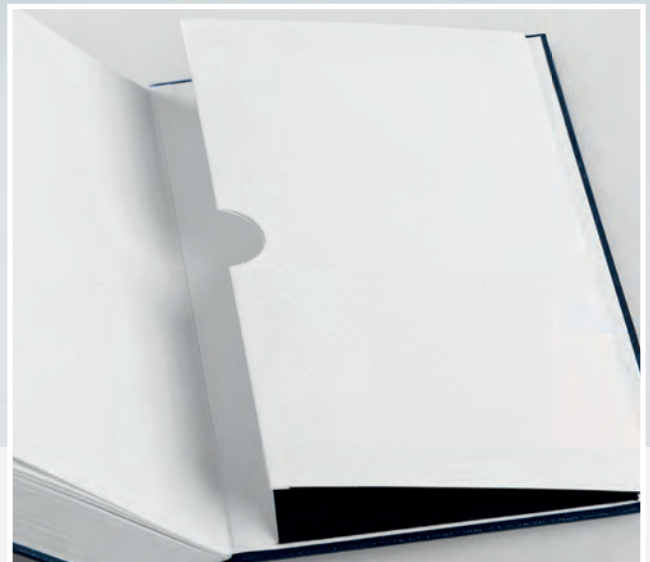

tasca posteriore interna

PB529 AGENDA

324 pag. sab. e dom. abbinati
edizione multilingue: IT - GB - FR - DE - ES - PT
quadranti imbottiti, inserto carografico
inserti informativi, rubrica telefonica
tasca posteriore interna per foglietti e card
segnapagina, materiale: gommato



f.to: 15x21 cm ca

20

AS010 Astuccio su richiesta

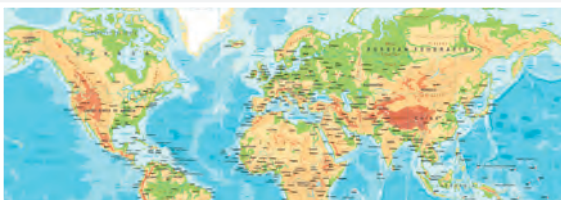

BO



NE





f.to: 17x24 cm ca
sabato e domenica abbinati



quadranti imbottiti

GR



La carta proviene da materiale certificato FSC®, materiale riciclato e/o legno controllato.

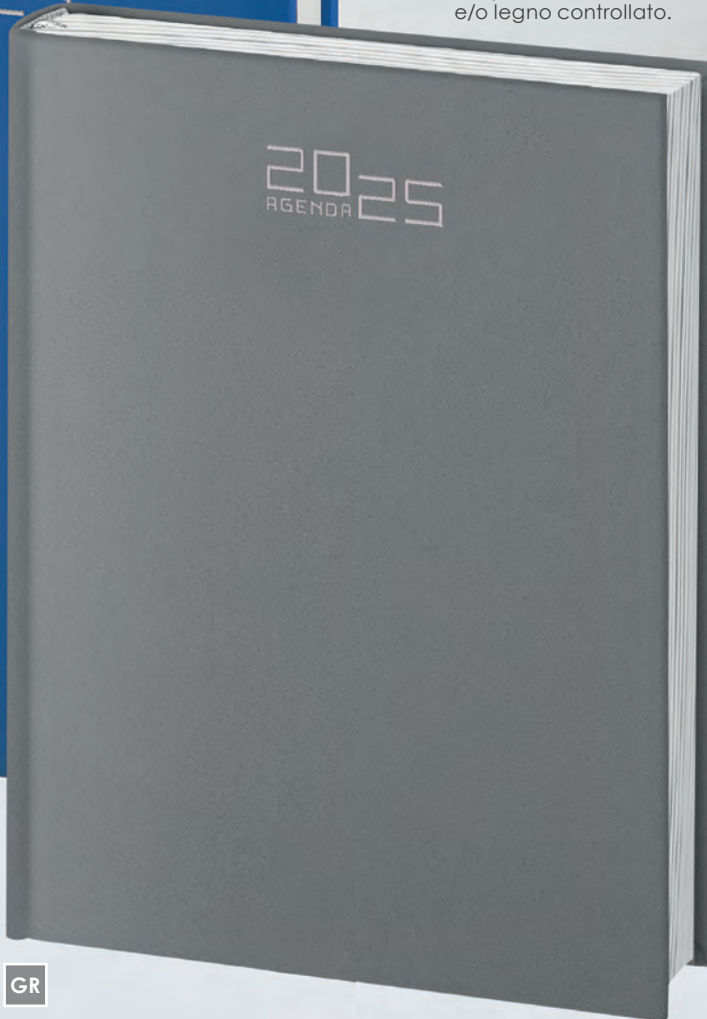

PB512 MAXI AGENDA

324 pag. sab. e dom. abbinati
edizione multilingue: IT - GB- FR- DE - ES - PT
inserti informativi, rubrica telefonica
segnapagine, inserto cartografico
quadranti imbottiti, materiale: gommato



f.to: 17x24 cm ca
20

AS020 Astuccio su richiesta

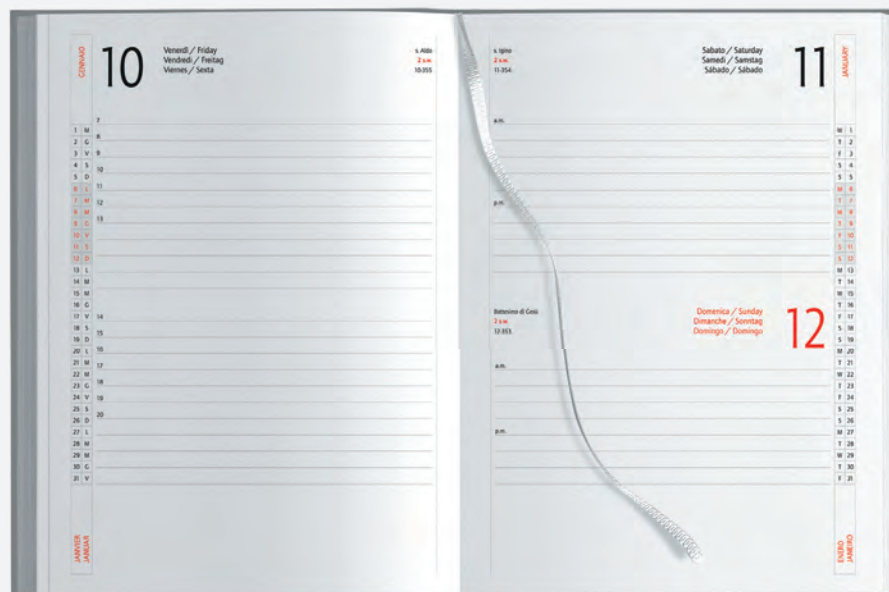



f.to: 12x17 cm ca
sabato e domenica abbinati



quadranti imbottiti

PB520 AGENDA

320 pag. sab. e dom. abbinati
edizione multilingue:
IT - GB - FR - DE - ES - PT
inserti informativi, rubrica telefonica
quadranti imbottiti, segnapagina
materiale: gommato



f.to: 12x17 cm ca

20

AS090 Astuccio su richiesta



La carta proviene da
materiale certificato
FSC®, materiale riciclato
e/o legno controllato.

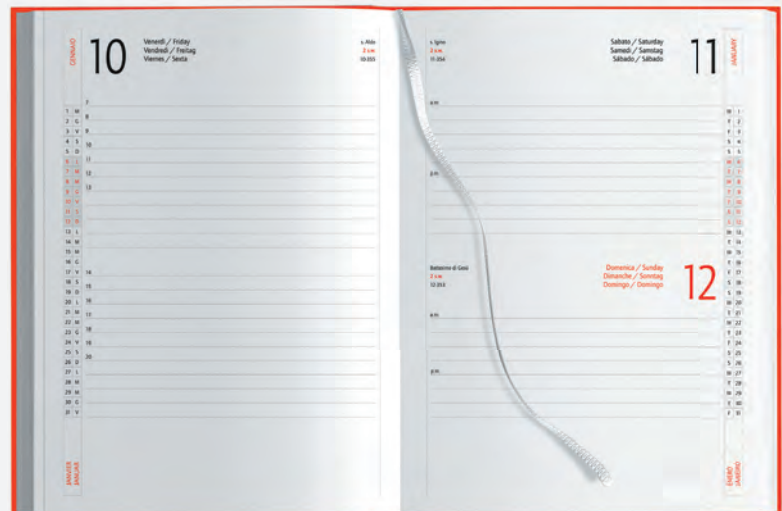



quadranti imbottiti



f.to: 15x21 cm ca
sabato e domenica abbinati



IT



AZ

GI

VL

AR

RO

BO

VE

BL

BI

GR

NE



La carta proviene da materiale certificato FSC®, materiale riciclato e/o legno controllato.

AZ

PB530 AGENDA

324 pag. sab. e dom. abbinati
edizione multilingue:
IT - GB - FR - DE - ES - PT
quadranti imbottiti, inserto cartografico
inserti informativi, rubrica telefonica
segnapagina, materiale: gommato



f.to: 15x21 cm ca

20

AS010 Astuccio su richiesta

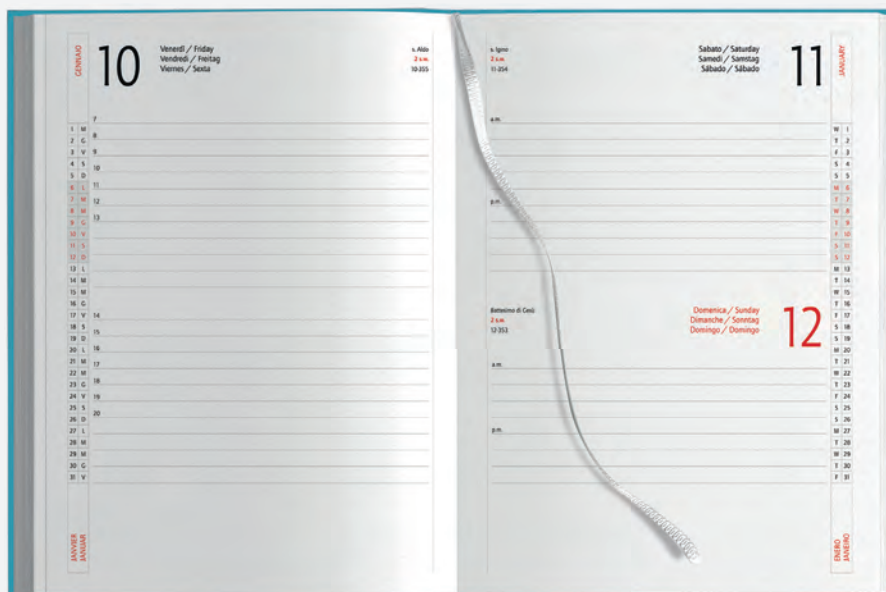
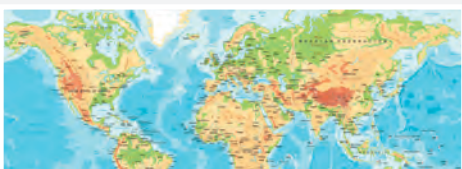



quadranti **imbottiti**



f.to: 17x24 cm ca settimanali



La carta proviene da materiale certificato FSC®, materiale riciclato e/o legno controllato.

PB540 MAXI AGENDA

132 pagine settimanali
edizione multilingue: IT - GB - FR - DE - ES - PT
inserti informativi, rubrica telefonica
quadranti imbottiti, inserto cartografico
segnapagina, materiale: gommato



f.to: 17x24 cm ca

30

AS033 Astuccio su richiesta

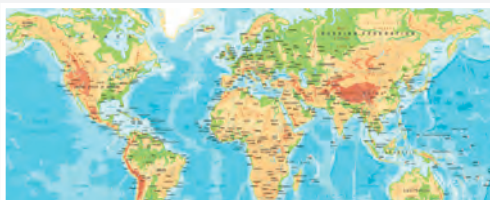



f.to: 8x15 cm ca
settimanale

quadranti imbottiti

PB550 AGENDA TASCABILE

132 pagine settimanali, inserto cartografico
edizione multilingue: IT - GB - FR - DE - ES - PT
inserti informativi e rubrica telefonica
turnario 2025, materiale: gommato



f.to: 8x15 cm ca
 100

AS040 Astuccio su richiesta

VL



La carta proviene da materiale certificato FSC®, materiale riciclato e/o legno controllato.

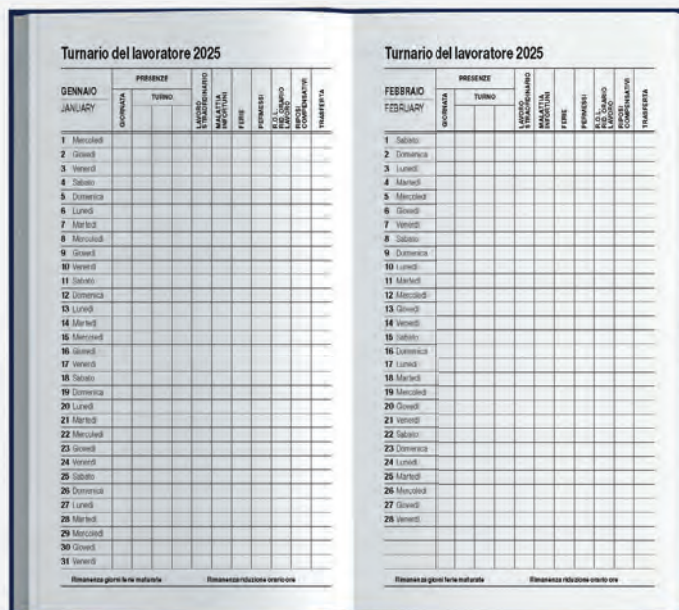



f.to: 9x15 cm ca sab. e dom. abbinati

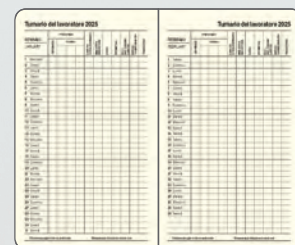

BO

3 pag.
note4 pag.
perforate12 pag.
Turnario del lavoratore**PB544** AGENDA GIORNALIERA

352 pagine:

333 pag. agenda sab. e dom. abbinati

12 pag. turnario del lavoratore

3 pag. per note

4 pag. con perforatura removibile verticale

carta avorio, stampa 1 colore

inserti informativi, edizione multilingue

quadranti con angoli tondi

segnapagina, chiusura con elastico

tasca posteriore interna per foglietti e card

materiale: midi cartonato



f.to: 9x15 cm ca

20

AS045 Astuccio su richiestatasca posteriore
interna



f.to: 9x14 cm ca settimanale



RO



20 pag.
note

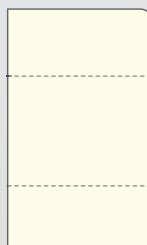

16 pag. con
talloncini
removibili

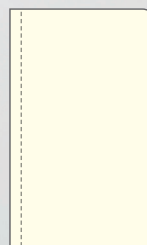

16 pag.
perforate

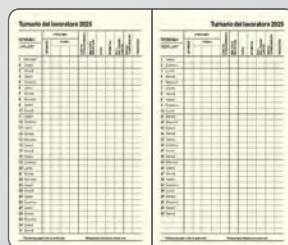

12 pag.
Turnario del lavoratore

AZ

NEW!

RY

BO

BL

NE

PB546 AGENDA SETTIMANALE

192 pagine:
128 pag. agenda settimanale
12 pag. turnario del lavoratore
20 pag. per note
16 pag. con perforatura removibile verticale
16 pag. talloncini removibili con doppia perforatura
carta avorio, stampa a 1 colore, edizione multilingue
inserti informativi, tasca posteriore interna p/card
quadranti con angoli tondi
segnapagina, chiusura con elastico
materiale: midi cartonato



f.to: 9x14 cm ca

20

AS046 Astuccio su richiesta

tasca posteriore
interna



BO



BL



NE

Turnario del lavoratore 2025		Turnario del lavoratore 2026	
Settimane	Giorni	Settimane	Giorni
1	1	1	1
2	2	2	2
3	3	3	3
4	4	4	4
5	5	5	5
6	6	6	6
7	7	7	7
8	8	8	8
9	9	9	9
10	10	10	10
11	11	11	11
12	12	12	12
13	13	13	13
14	14	14	14
15	15	15	15
16	16	16	16
17	17	17	17
18	18	18	18
19	19	19	19
20	20	20	20
21	21	21	21
22	22	22	22
23	23	23	23
24	24	24	24
25	25	25	25
26	26	26	26
27	27	27	27
28	28	28	28
29	29	29	29
30	30	30	30
31	31	31	31
32	32	32	32
33	33	33	33
34	34	34	34
35	35	35	35
36	36	36	36
37	37	37	37
38	38	38	38
39	39	39	39
40	40	40	40
41	41	41	41
42	42	42	42
43	43	43	43
44	44	44	44
45	45	45	45
46	46	46	46
47	47	47	47
48	48	48	48
49	49	49	49
50	50	50	50
51	51	51	51
52	52	52	52
53	53	53	53
54	54	54	54
55	55	55	55
56	56	56	56
57	57	57	57
58	58	58	58
59	59	59	59
60	60	60	60
61	61	61	61
62	62	62	62
63	63	63	63
64	64	64	64
65	65	65	65
66	66	66	66
67	67	67	67
68	68	68	68
69	69	69	69
70	70	70	70
71	71	71	71
72	72	72	72
73	73	73	73
74	74	74	74
75	75	75	75
76	76	76	76
77	77	77	77
78	78	78	78
79	79	79	79
80	80	80	80
81	81	81	81
82	82	82	82
83	83	83	83
84	84	84	84
85	85	85	85
86	86	86	86
87	87	87	87
88	88	88	88
89	89	89	89
90	90	90	90
91	91	91	91
92	92	92	92
93	93	93	93
94	94	94	94
95	95	95	95
96	96	96	96
97	97	97	97
98	98	98	98
99	99	99	99
100	100	100	100

12 pag. Turnario del lavoratore



3 pag. note

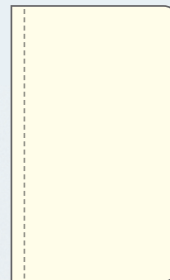

4 pag. perforate

PB572 PARURE AGENDA E PENNA

352 pagine:
 333 pag. agenda sab. e dom. abbinati
 4 pag. removibili perforate
 12 pag. turnario
 3 pag. per le note
 quadranti con angoli tondi
 tasca posteriore interna
 chiusura con elastico
 corredata di penna
 materiale: midi cartonato



- f.to agenda: 9x15 cm ca
- f.to astuccio: 17,5x17,5 cm ca
- 20/80



f.to: 9x15 cm ca
 sabato e domenica abbinati

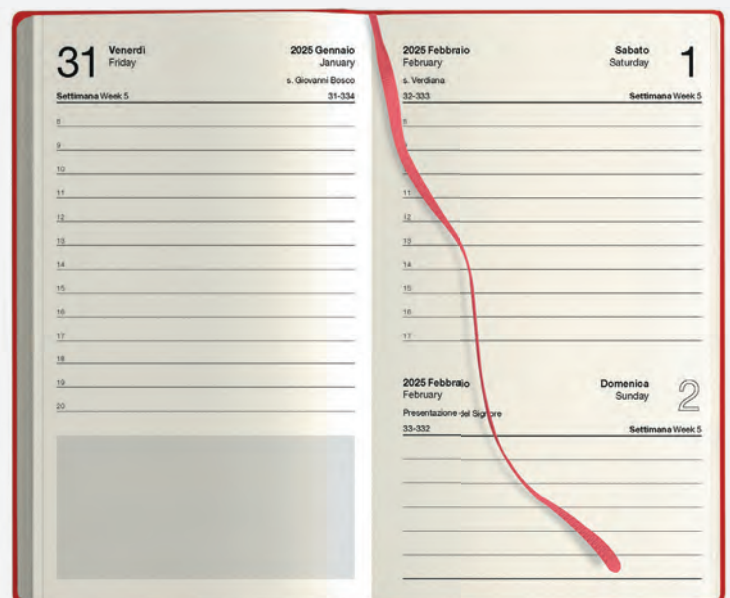



BL



BO



NE

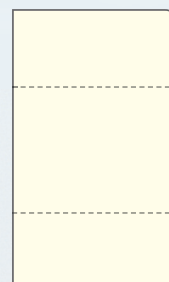
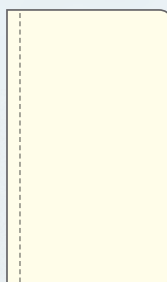
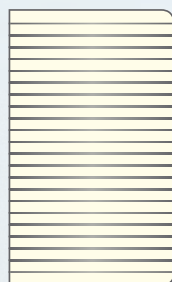
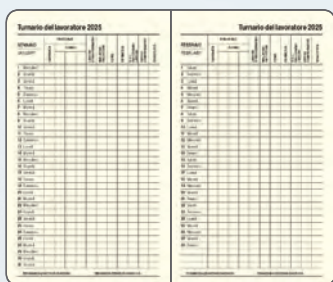

12 pag. **Turnario del lavoratore**

20 pag. **note**

16 pag. **perforate**

16 pag. con **talloncini removibili**

PB573 PARURE AGENDA E PENNA

192 pagine:

128 pag. agenda settimanale

20 pag. per note

12 pag. turnario del lavoratore

16 pag. con perforatura removibile verticale

16 pag. talloncini removibili con doppia perforatura

tasca posteriore interna

chiusura con elastico, corredata di penna

materiale: midi cartonato



f.to agenda: 9x14 cm ca

f.to astuccio: 17,5x17,5 cm ca

20/80



f.to: 9x14 cm ca settimanale

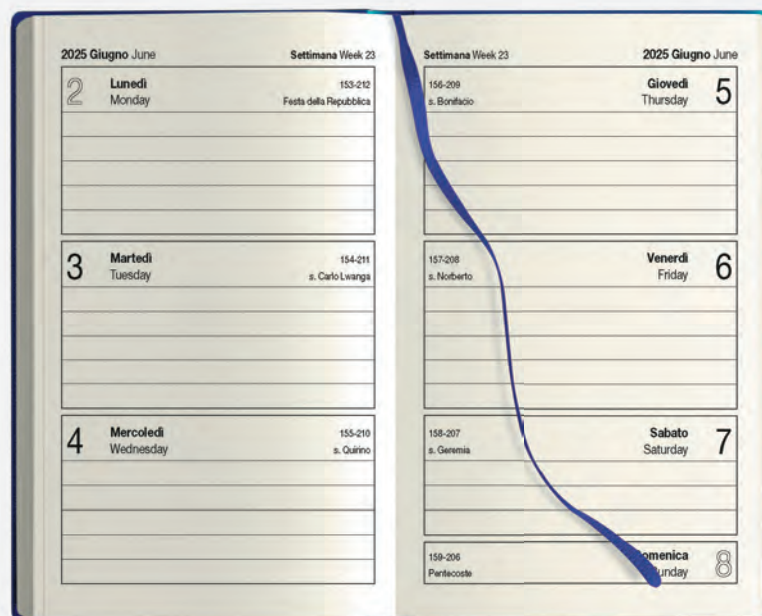

Blitz tascabile con calendario 2025/2026



f.to: 7,5x14 cm ca tascabile



VE



Calendario **2025**
Tabella **calendario 2026**
Dati **personali**
Rubrica **telefonica**
Elenco **numeri utili**

PB590 BLITZ

calendario 2025-2026 tascabile
rubrica telefonica, materiale: pvc



f.to: 7,5x14 cm ca

50/500



PB575
f.to: 14x21 cm ca



Green



Sughero



PB576
f.to: 9x14 cm ca



Notes in sughero

160 pagine a righe carta avorio
segnapagina ed elastico in tinta
quadranti ad angoli tondi
chiusura con elastico
portapenne
materiale: sughero

PB575 NOTES CORK BIG



f.to: 14x21 cm ca
20/40 SE IN UV

PB576 NOTES CORK



f.to: 9x14 cm ca
20/80 SE UV



160 pagine a righe carta avorio



Green



Bamboo



PB577 PARURE BAMBOO

notes con spirale 160 pagine a righe
penna in bamboo
materiale: bamboo e carta



- f.to notes: 14,5x21 cm ca
- astuccio: 22,5x21,5x2 cm ca
- 1/40 IN SE UV



Penna in bamboo
e minuterie in metallo



f.to: 14,5x21 cm ca



160 pagine a righe con spirale

Notes in **carta riciclata****PB583 NOTES PENDANT**

notes con spirale
160 pagine a righe
elastico in tinta
materiale: carta riciclata



f.to: 14,5x21 cm ca
20/40 SE UV



f.to: 14,5x21 cm ca

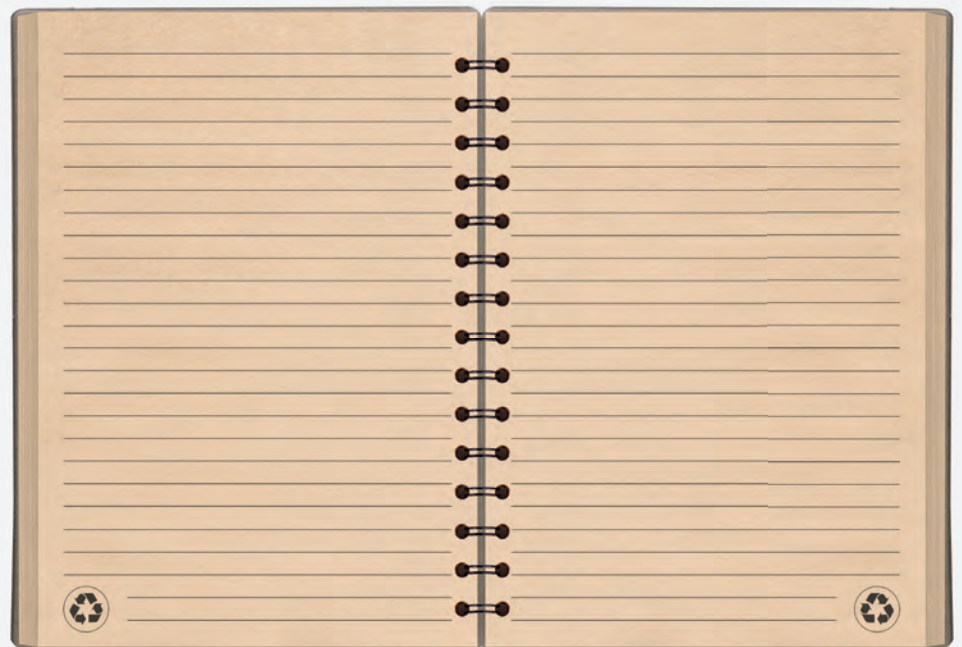

160 pagine a righe con spirale

PB588
f.to: 15x21 cm ca



EC

PB611
f.to: 9x14 cm ca



VE

Notes in carta riciclata

160 pagine a righe
elastico colorato
materiale: carta riciclata

PB588 NOTES



f.to: 15x21 cm ca
20/40 SE UV

colori disponibili: **VE** **EC**

PB611 NOTES TASCABILE



f.to: 9x14 cm ca
20/80 SE UV

colori disponibili: **VE** **EC**

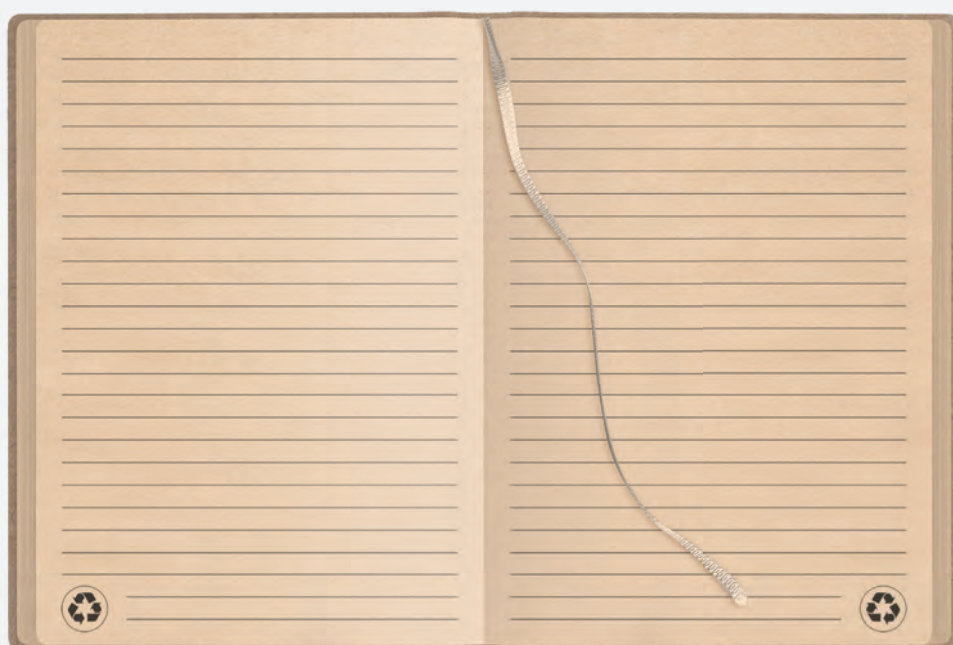

160 pagine a righe

Notes in **carta termovirante**

GR

BG

PB587 NOTES THERMO PAPER

notes 160 pagine a righe carta avorio
elastico in tinta
quadranti ad angoli tondi
astuccio su richiesta PB598
materiale: carta termovirante



f.to: 14x21 cm ca

1/40 SE UV



f.to: 14x21 cm ca

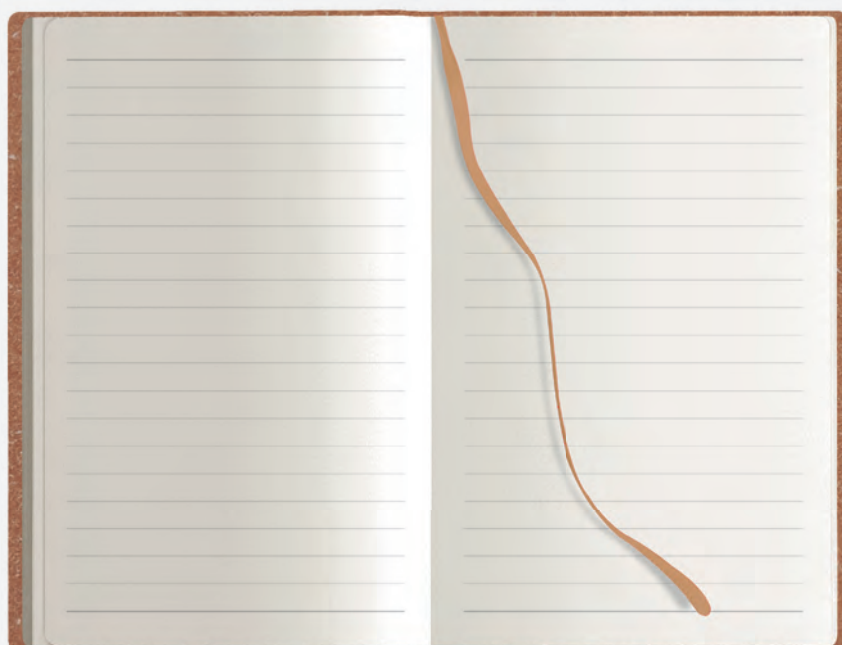

160 pagine a righe



PB589
f.to: 14x21 cm ca

PB603
f.to: 9x14 cm ca

Notes in carta kraft

160 pagine a righe carta avorio
segnapagine ed elastico colorato
quadranti ad angoli tondi
materiale: carta kraft

PB589 NOTES



f.to: 14x21 cm ca

20/40 SE UV

colori disponibili: **BI** **BL** **NE** **RO** **VE**

PB603 NOTES TASCABILE



f.to: 9x14 cm ca

20/80 SE UV

colori disponibili: **BI** **BL** **NE** **RO** **VE**

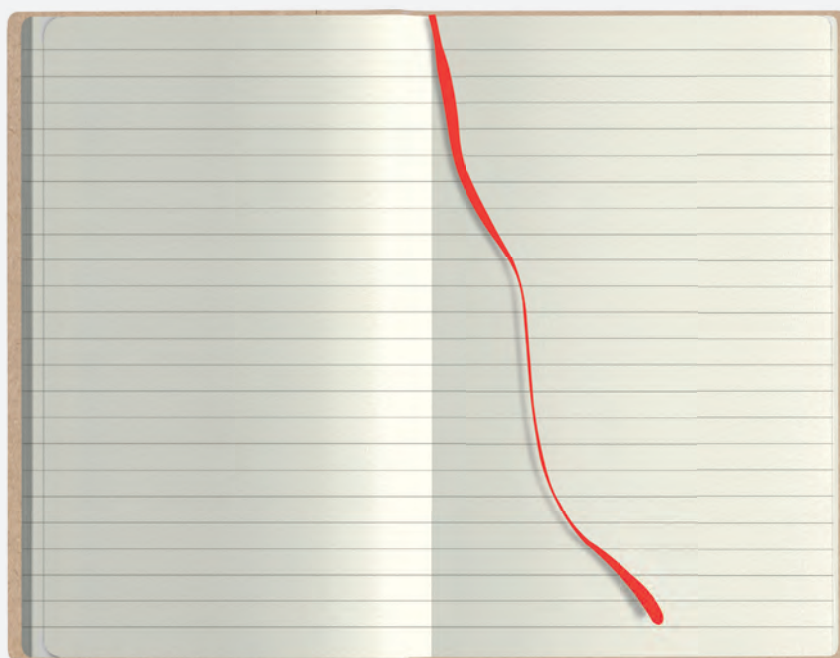

160 pagine a righe



PB578 PARURE PAPER NOTES

notes 160 pagine a righe carta bianca
 penna in metallo
 gommino per touch screen
 astuccio nero in cartone
 materiale: midi cartonato



- f.to notes: 14x21 cm ca
- astuccio: 14,8x23,5x1,6 cm ca
- 1/30 SE UV



f.to: 14x21 cm ca

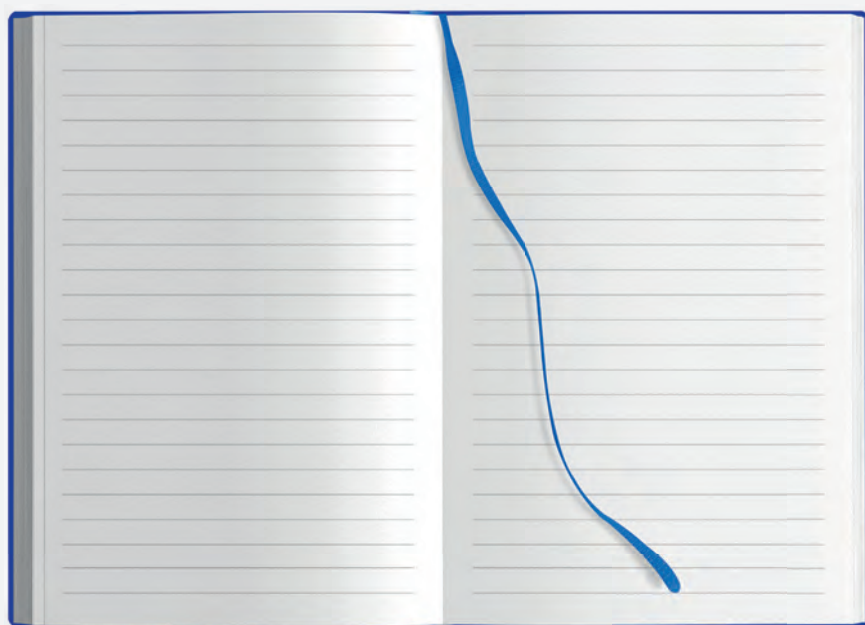

astuccio nero a cassetto

160 pagine a righe carta bianca

160 pagine a righe carta avorio

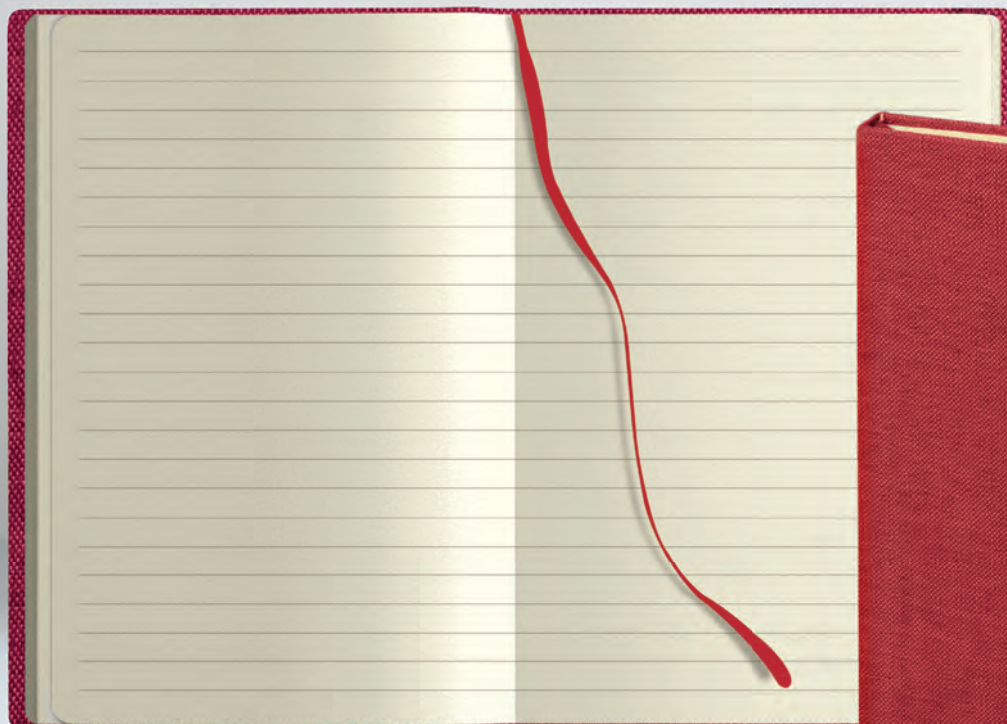

f.to: 14x21 cm ca



RO

PB594 NOTES WAVE

notes 160 pagine a righe carta avorio, portapenne
segnapagina ed elastico in tinta, quadranti ad angoli tondi
materiale: poliestere e carta



f.to: 14x21 cm ca

1/30 SE UV



AZ



BL



EC



GR



MA



NE



RO



VE

CALAMUS®

Termovirante



RO

AZ

VE

NE

SA

GR



BL



logo
Calamus
sul retro



f.to: 14x21 cm ca

PB581 NOTES THERMO

notes 200 pagine a righe carta avorio
elastico in tinta, quadranti ad angoli tondi
portapenne, chiusura con elastico
materiale: poliuretano termovirante



f.to: 14x21 cm ca

20/40 CA SE



notes in
materiale
flessibile

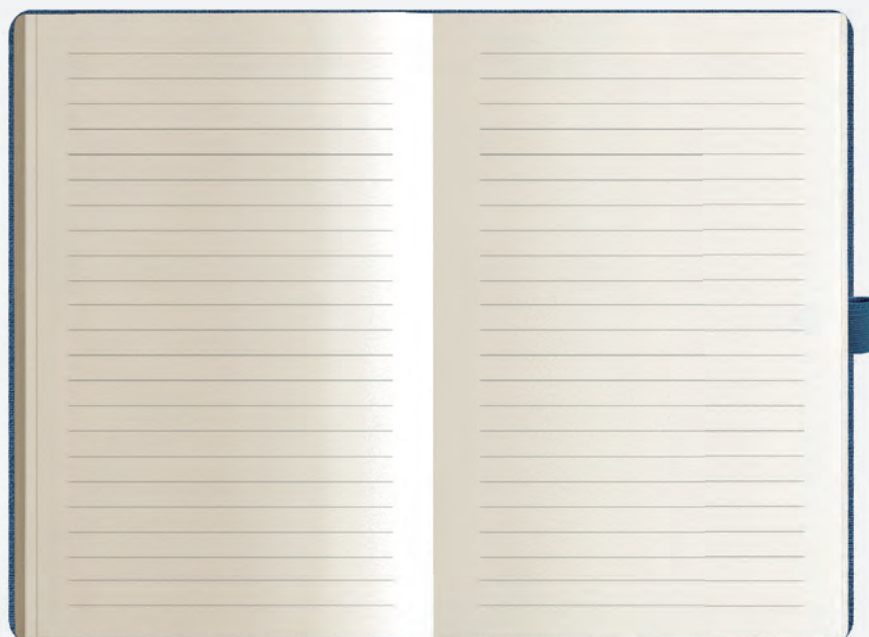

200 pagine a righe carta avorio

CALAMUS®

Termovirante



logo
Calamus
sul retro

PB582 FLEX NOTES

notes 224 pagine a righe carta bianca
elastico in tinta, materiale flessibile
materiale: poliuretano termovirante



f.to: 14x21 cm ca

10/50 CA SE

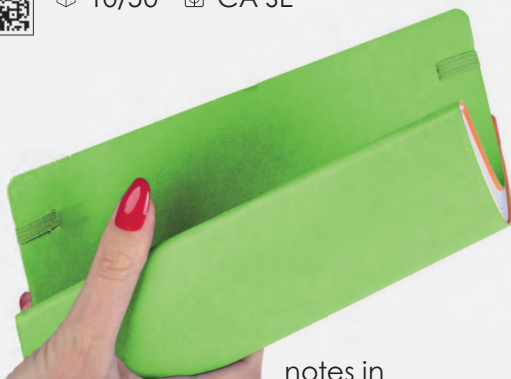

notes in
materiale
flessibile



f.to: 14x21 cm ca

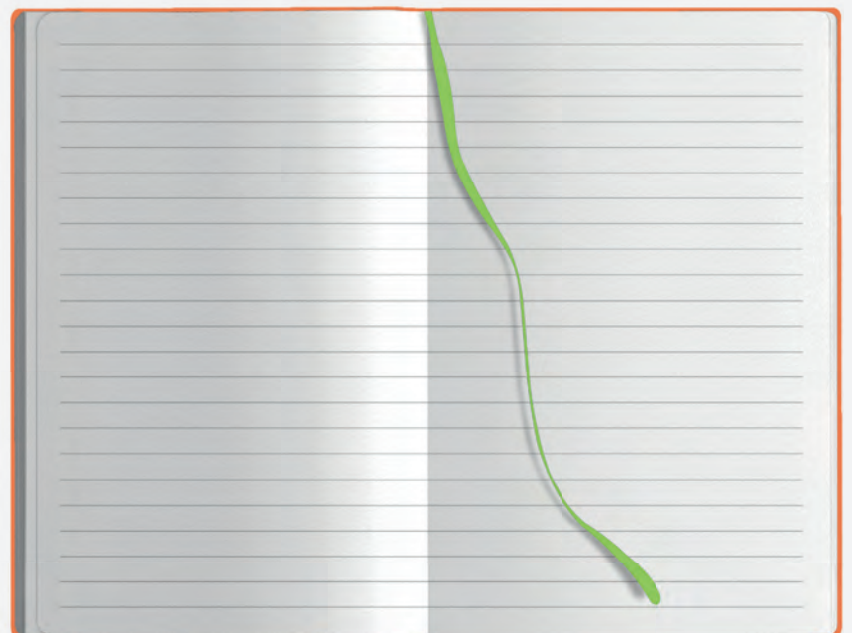

224 pagine a righe carta bianca

240 pagine neutre carta avorio



f.to: 13x21 cm ca

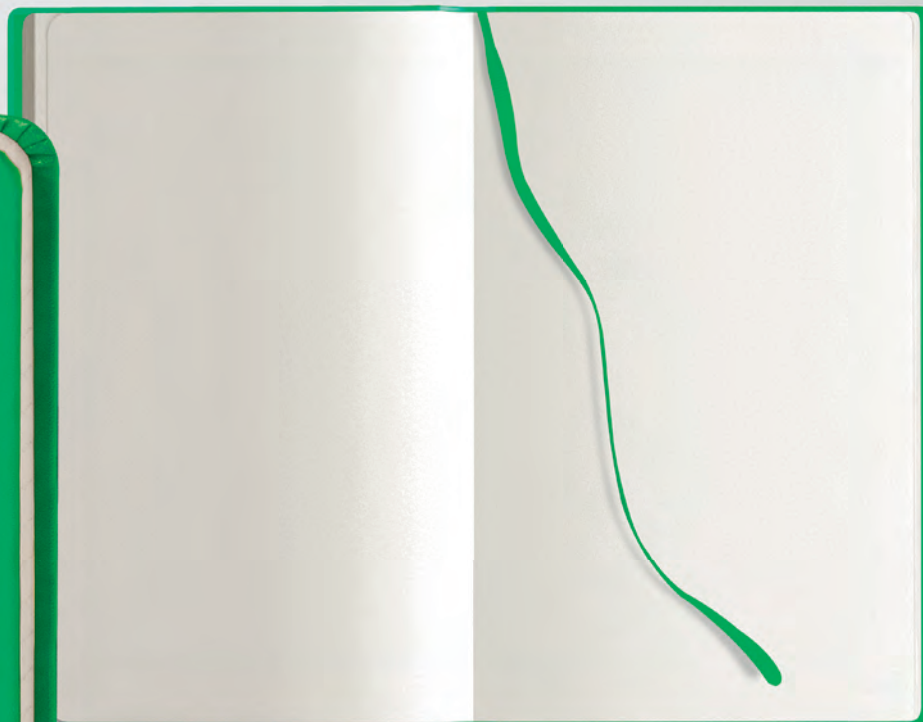

PB599 NOTES MIDI

notes 240 pagine neutre carta avorio, quadranti ad angoli tondi
segnapagina ed elastico in tinta, chiusura con elastico
materiale: midi cartonato



f.to: 13x21 cm ca 20/40 SE UV

PB598 Astuccio su richiesta

VE



AR



AZ



BI



BL



GR



NE



RO



RY



VE



VL

Notes in midi cartonato con portapenne



f.to: 13x21 cm ca



PB600 NOTES PEN

notes 240 pagine a righe carta avorio, segnapagina ed elastico in tinta, portapenna quadranti ad angoli tonde, chiusura con elastico, tasca interna, materiale: midi cartonato



f.to: 13x21 cm ca
20/40 SE UV

PB598 Astuccio su richiesta



tasca posteriore interna

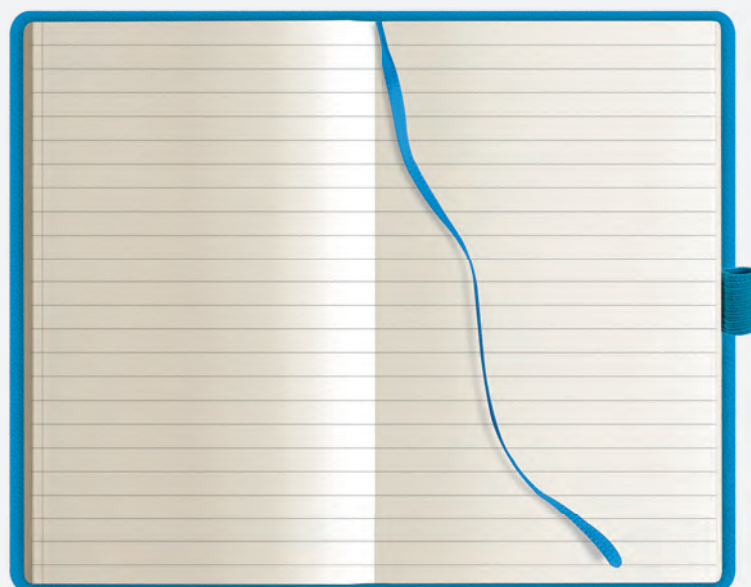

240 pagine a righe carta avorio

Notes in midi cartonato con portapenna

 f.to: 9x14 cm ca



160 pagine a righe carta avorio



BO

PB607 NOTES PEN CLASS

notes in midi cartonato
160 pagine a righe carta avorio
segnapagina in tinta, portapenna
quadranti ad angoli tondi



 f.to: 9x14 cm ca

 20/80  SE UV



tasca posteriore interna



BA



BI



BL



BO



NE



RO

Notes in midi cartonato

160 pagine carta bianca
segnapagine ed elastico in tinta
quadranti ad angoli tondi
materiale: midi cartonato



f.to: 9x14 cm ca



AR



AZ



BI



BL



GR



NE



RO



RZ



VE



VL

PB614 NOTES COLOR

160 pagine neutre carta bianca



f.to: 9x14 cm ca

20/80 SE UV

AS046 Astuccio su richiesta

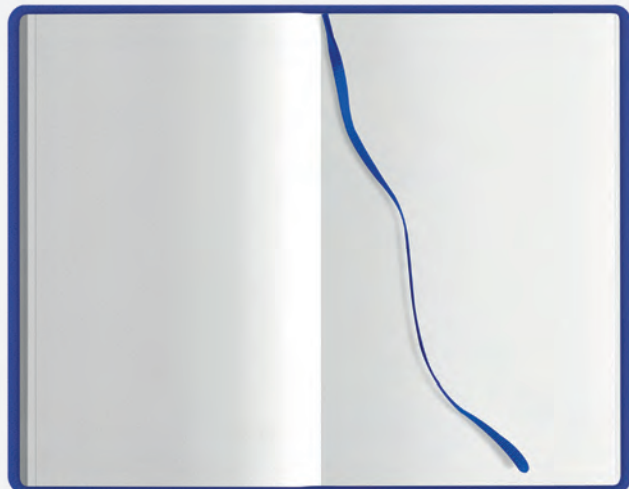

PB616 NOTES LINE

160 pagine a righe carta bianca



f.to: 9x14 cm ca

20/80 SE UV

AS046 Astuccio su richiesta

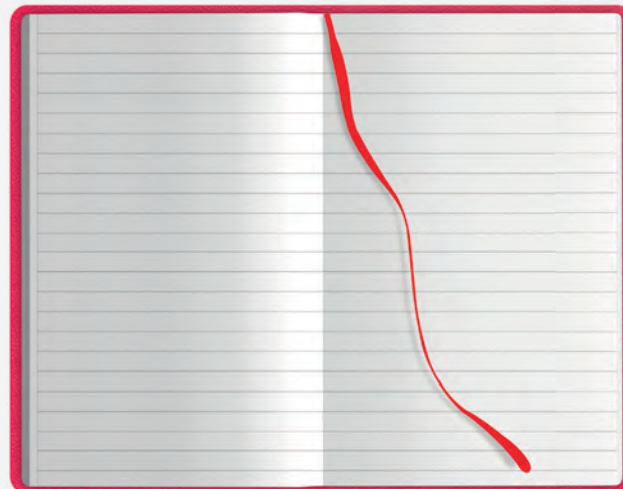



AR

BI

BL

GI

GR

NE

RO

RY

VE

VL



PB620
f.to: 14x21 cm ca



PB621
f.to: 9x14 cm ca

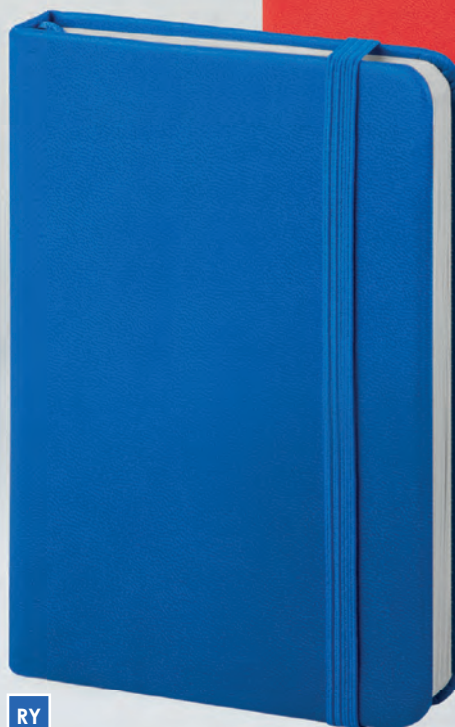

RY



RO

Notes in PU

160 pagine a righe carta bianca
elastico e segnapagina in tinta
materiale: PU

PB620 NOTES



f.to: 14x21 cm ca
20/40 SE UV

PB621 NOTES TASCABILE



f.to: 9x14 cm ca
20/80 SE UV

AS046 Astuccio su richiesta

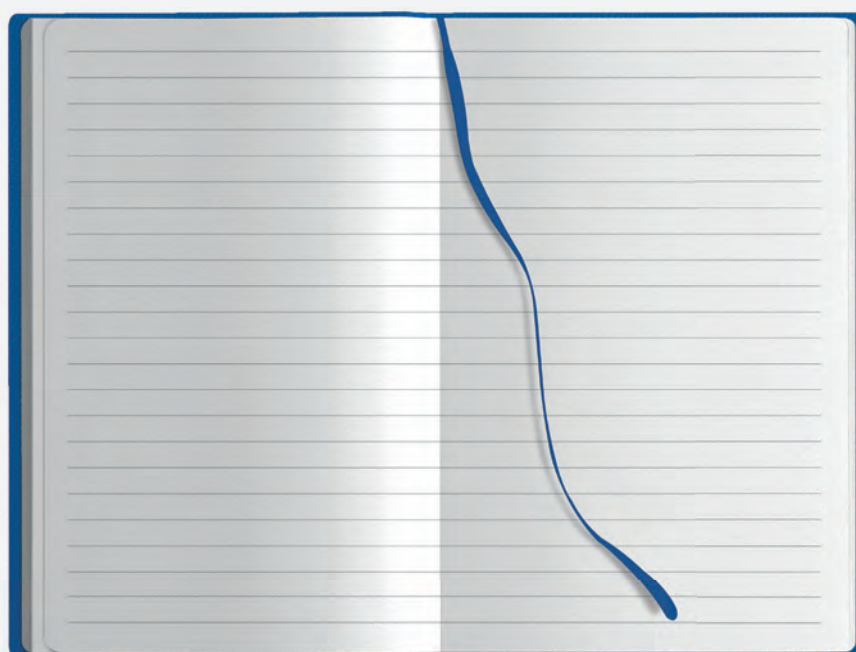

160 pagine a righe carta bianca

banda per la personalizzazione 31x5 cm ca



f.to: 31x17,5 cm ca



PB495 PLANNING STICKERS

planning 52 fogli settimanali, 4 blocchi fogli adesivi colorati
5 blocchi segnapagina adesivi colorati, penna in carta inclusa
banda per la personalizzazione 31x5 cm ca
materiale: carta



f.to: 31x17,5 cm ca

25/50 SE UV

